COLLECTION "PHYLACTERE"

VICTOR MESQUITA

ETERNUS 9

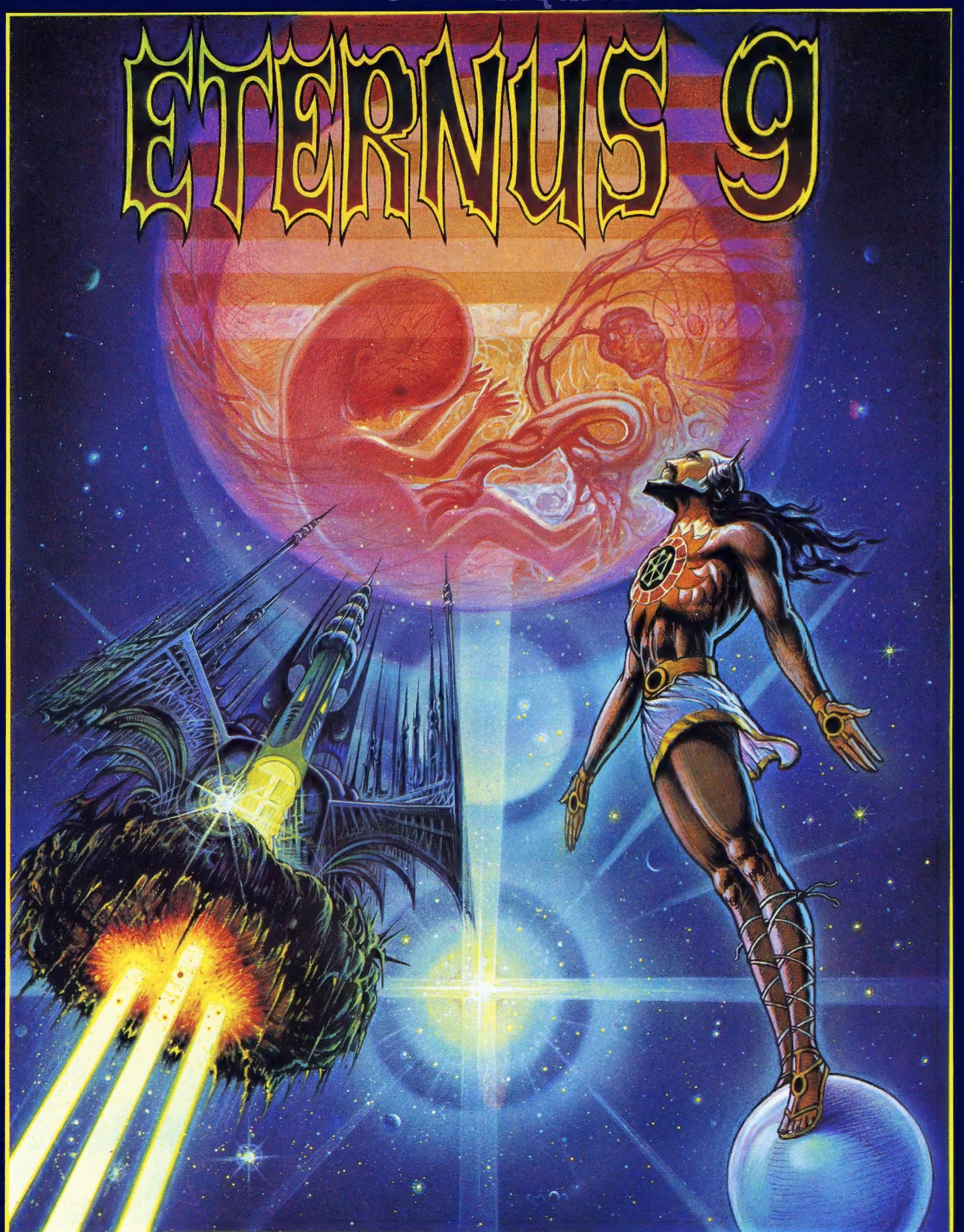

EDITIONS DU
LOMBARD

VICTOR MESQUITA

ETERNUS 9

Un fils du cosmos

EDITIONS DU LOMBARD
BRUXELLES PARIS

« COLLECTION PHYLACTERE »
animée par Michel de Grand Ry

déjà parus :

CLIN D'OEIL
par Ernst

HYPERION
par Franz & A.P. Duchâteau

L'AVENTURE D'UNE B.D.
par Derib & Pernin

deuxième
CLIN D'OEIL
par Ernst

YORIK DES TEMPETES
par E. Paape & A.P. Duchâteau

troisième
CLIN D'OEIL
par Ernst

LES AMIS DE BUDDY LONGWAY
préface de G. Pernin
interviews d'Y. Delporte

ETERNUS
par V. Mesquita

© Copyright 1979 by MERIBERICA,
Editorial E Commercializaçao de Direitos, LDA-LISBOA.
© Copyright 1983 pour la langue Française
by Editions du Lombard - Bruxelles
D 1983/0086/1610
Tous droits de reproduktion, de traduction
et d'adaptation réservés pour tous pays,
y compris l'U.R.S.S.

Dépôt légal: Juin 1983
ISBN 2-8036-0404-3

Imprimé en Belgique par Proost sprl.

ETERNUS 9

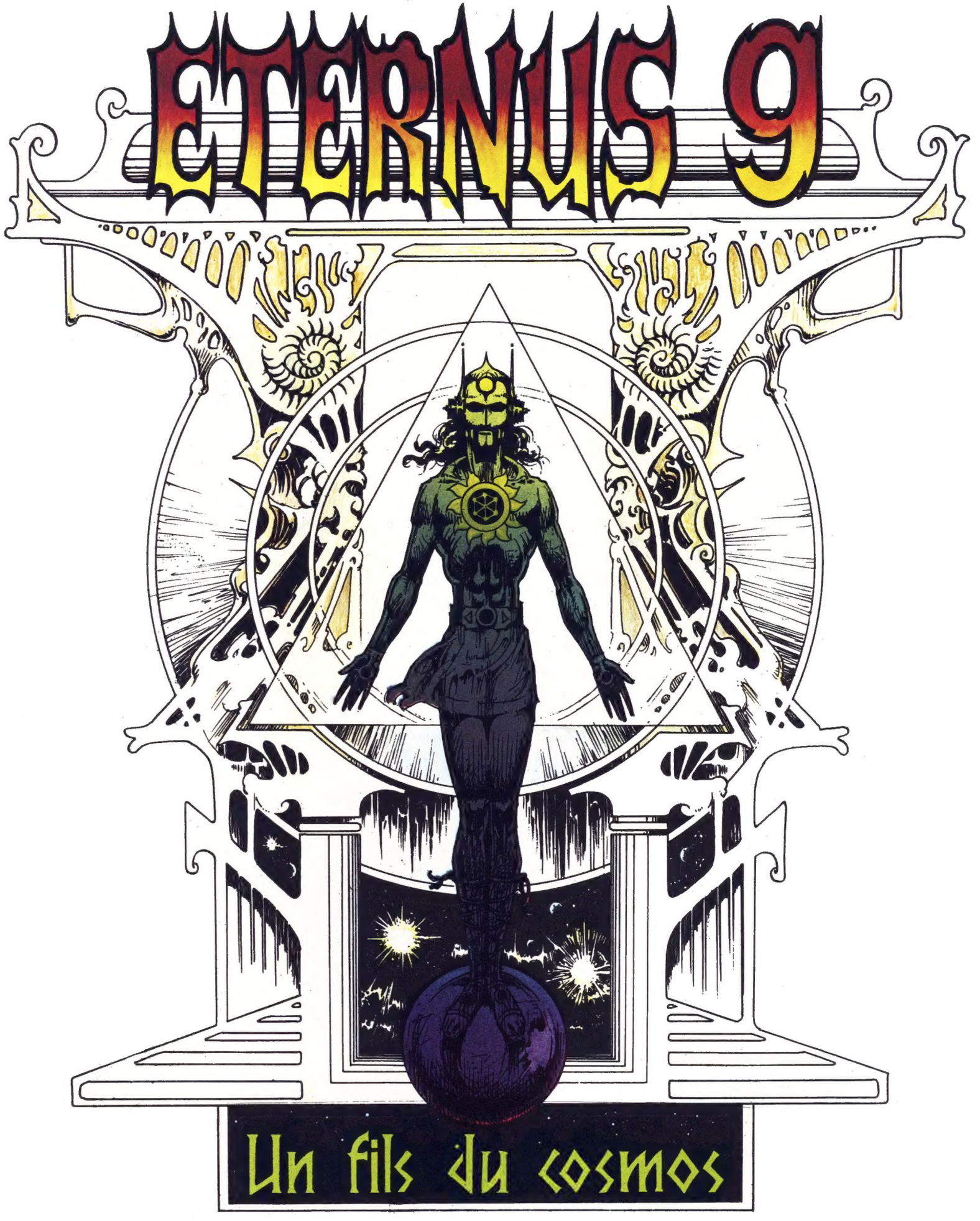

Un fils du cosmos

ETERNUS
9

ETERNUS 9

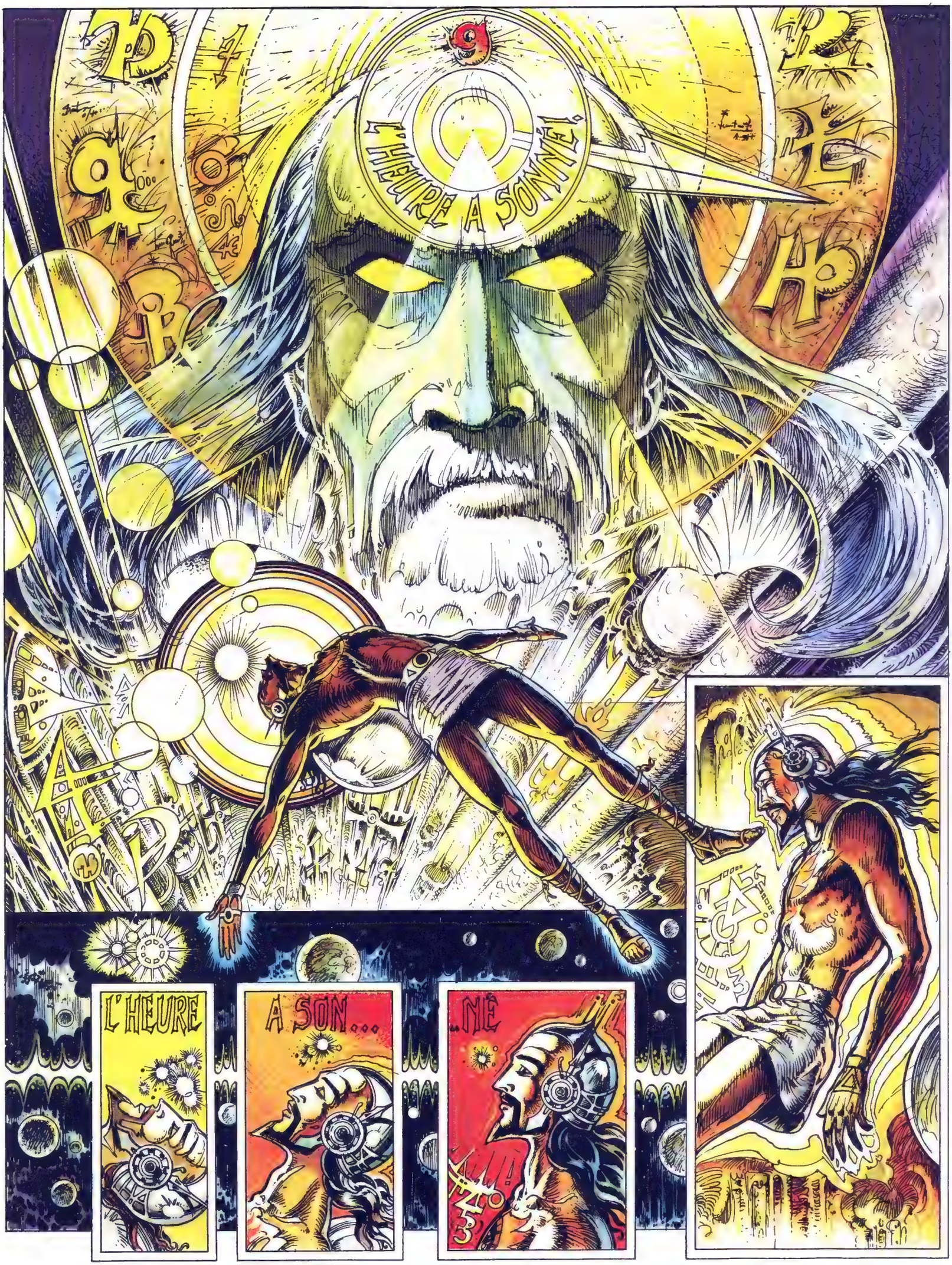
L'HEURE A SONNÉ !
L'HEURE
A SON...
...NÉ

ICI ET MAINTENANT ETERNUS 9
9
"REVIENS À TOI ETERNUS"
CHAOS
"LÈVE-TOI ! ACCOMPLIS TON DESTIN COSMIQUE!"
TON NOM EST ETERNUS. TON NOMBRE ZODIACAL EST 9.
MAIS... QUI SUIS-JE ?!

ETERNUS ?... ETERNUS ?!
OÙ SUIS-JE ? ET POURQUOI ?
TU VIENS DE REJAILLIR DU NÉANT, ETERNUS. POUR ACCOMPLIR TON DESTIN.
ET TOI ? TOI QUI ME PARLES PAR LA PENSÉE, QUI ES-TU POUR ME DONNER CET ORDRE ?
IL EST CURIEUX ET IL A DE L'A-PLOMB : C'EST UN BON SIGNE !
EN EFFET, GRAND INITIÉ : C'EST UN ÉVEIL ROYAL.

JE SUIS LE MAÎTRE DES MESSAGES DU TEMPLE DE KAIROS, LE TEMPLE DU TEMPS JUSTE.

ET QUELLE EST MA MISSION ?
ETERNUS 9 ! TU INCARNES L'HOMME, ALPHA ET OMÉGA DE TOUTE CHOSE. TROUVE-LUI LA VOIE DU VRAI, DU BEAU, DU BIEN, AUJOURD'HUI MENACÉS.
COMMENT, Ô MAÎTRE ?
C'EST VRAI, GRAND INITIÉ ; MAIS PRENDRA-T-IL LA BONNE DÉCISION ?
ETERNUS 9 A UN ESPRIT DE DÉCISION QUI ME SEMBLE D'EXCELLENT AUGURE.
Oo..

TRÈS BIEN, ETERNUS 9. POUR LE SAVOIR, VIENS VERS MOI. APPROCHE !
M'APPROCHER ?! MAÎTRE, JE NE CONNAIS PAS L'USAGE DE MON CORPS. TU M'AS RÉVEILLÉ VOICI QUELQUES INSTANTS À PEINE
CE QUE TU VEUX, TU LE PEUX.
AINSI COMMENÇA LA NOUVELLE VIE D'ETERNUS 9, PRODIGIEUX ÉVEIL AU SEIN DU COSMOS INFINI
...

ICI ET MAINTENANT
ME VOICI, MAÎTRE !
TRÈS BIEN, ETERNUS 9.
EN QUELQUES INSTANTS, TU AS REPRIS CONSCIENCE, ET DÉJÀ TA VOLONTÉ MANIFESTE TA LIBERTÉ. SUIS-MOI.
QU'EST-CE QUE CELA, MAÎTRE ?
C'EST UN VISEUR COSMIQUE. REGARDE !...

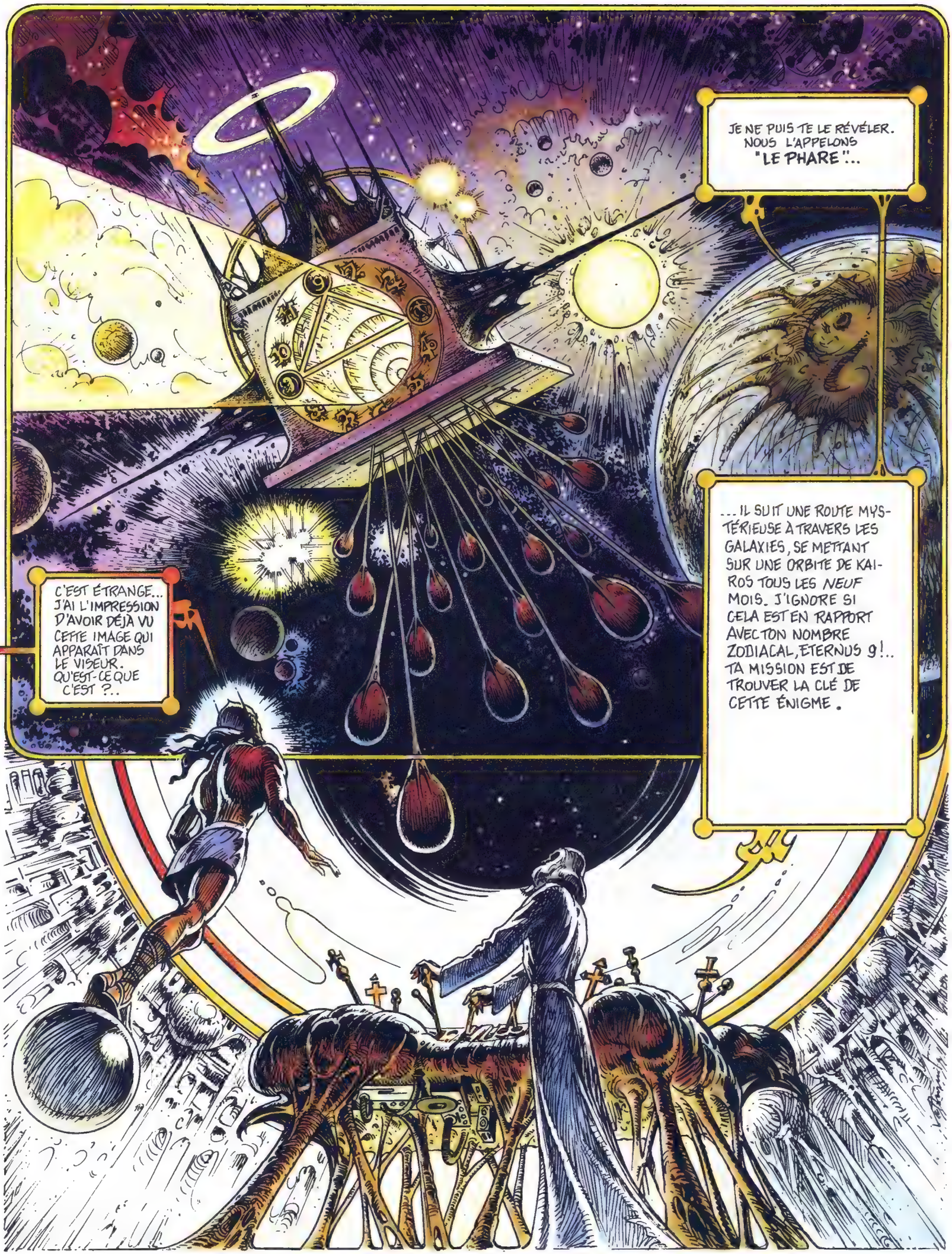
JE NE PUIS TE LE RÉVÉLER. NOUS L'APPELONS "LE PHARE"...
...IL SUIT UNE ROUTE MYSTÉRIEUSE À TRAVERS LES GALAXIES, SE METTANT SUR UNE ORBITE DE KAIROS TOUS LES NEUF MOIS. J'IGNORE SI CELA EST EN RAPPORT AVEC TON NOMBRE ZODIACAL, ETERNUS 9!.. TA MISSION EST DE TROUVER LA CLÉ DE CETTE ÉNIGME.
C'EST ÉTRANGE... J'AI L'IMPRESSION D'AVOIR DÉJÀ VU CETTE IMAGE QUI APPARAÎT DANS LE VISEUR. QU'EST-CE QUE C'EST ?..

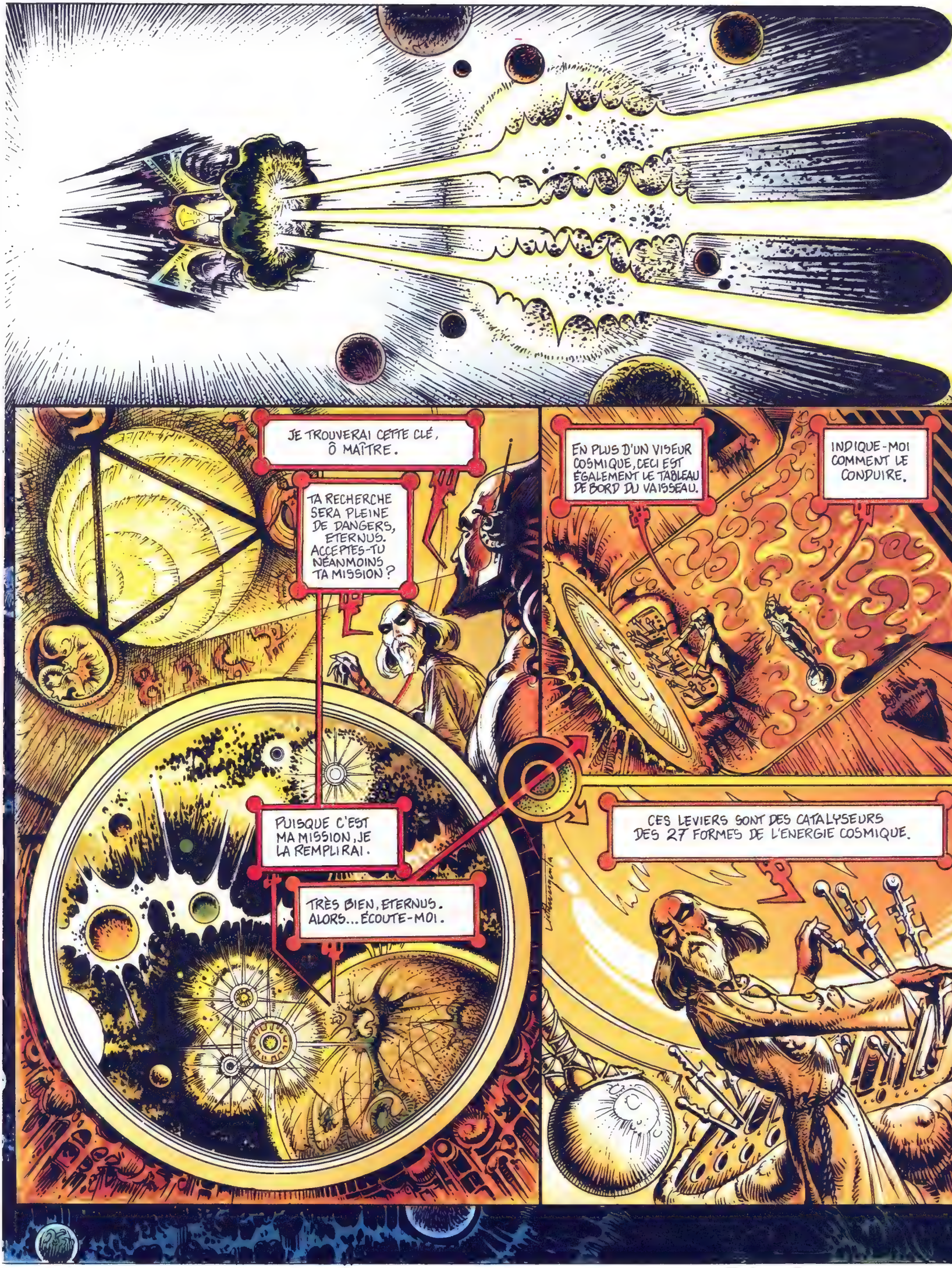
JE TROUVERAI CETTE CLÉ, Ô MAÎTRE.
TA RECHERCHE SERA PLEINE DE DANGERS, ETERNUS. ACCEPTES-TU NÉANMOINS TA MISSION ?
PUISQUE C'EST MA MISSION, JE LA REMPLIRAI.
TRÈS BIEN, ETERNUS. ALORS... ÉCOUTE-MOI.
EN PLUS D'UN VISEUR COSMIQUE, CECI EST ÉGALEMENT LE TABLEAU DE BORD DU VAISSEAU.
INDIQUE-MOI COMMENT LE CONDUIRE.
CES LEVIERS SONT DES CATALYSEURS DES 27 FORMES DE L'ENERGIE COSMIQUE.

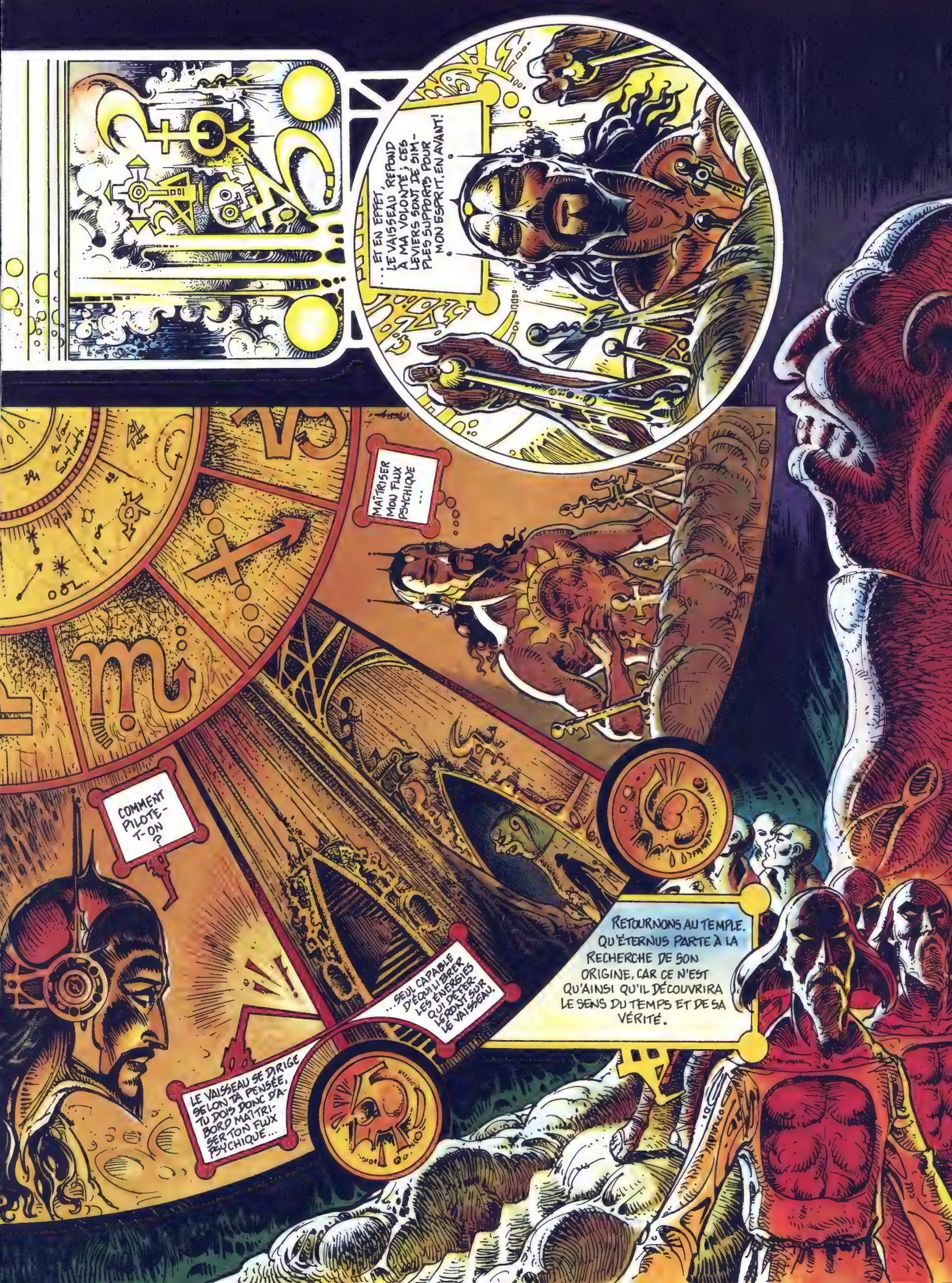
...ET EN EFFET, LE VAISSEAU RÉPOND À MA VOLONTÉ ; CES LEVIERS SONT DE SIMPLES SUPPORTS POUR MON ESPRIT. EN AVANT!
MAÎTRISER MON FLUX PSYCHIQUE...
COMMENT PILOTE-T-ON ?
...SEUL CAPABLE D'ÉQUILIBRER LES ÉNERGIES QUI DÉFERLERONT SUR LE VAISSEAU.
LE VAISSEAU SE DIRIGE SELON TA PENSÉE, TU DOIS DONC D'ABORD MAÎTRISER TON FLUX PSYCHIQUE...
RETOURNONS AU TEMPLE. QU'ÉTERNUS PARTE À LA RECHERCHE DE SON ORIGINE, CAR CE N'EST QU'AINSI QU'IL DÉCOUVRIRA LE SENS DU TEMPS ET DE SA VÉRITÉ.

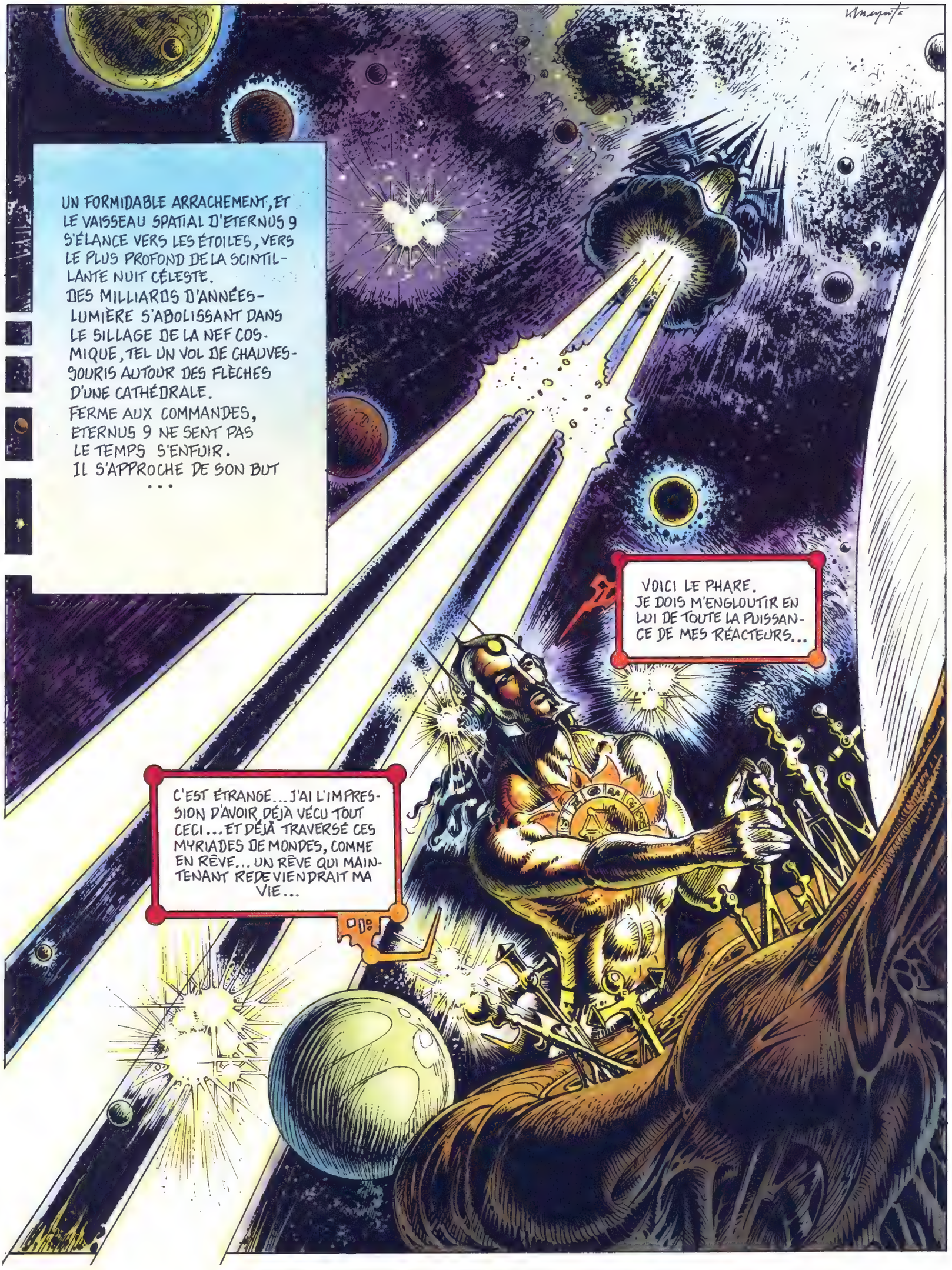
UN FORMIDABLE ARRACHEMENT, ET LE VAISSEAU SPATIAL D'ETERNUS 9 S'ÉLANCE VERS LES ÉTOILES, VERS LE PLUS PROFOND DE LA SCINTILLANTE NUIT CÉLESTE.
DES MILLIARDS D'ANNÉES-LUMIÈRE S'ABOLISSANT DANS LE SILLAGE DE LA NEF COSMIQUE, TEL UN VOL DE CHAUVES-SOURIS AUTOUR DES FLÈCHES D'UNE CATHÉDRALE.
FERME AUX COMMANDES, ETERNUS 9 NE SENT PAS LE TEMPS S'ENFUIR.
IL S'APPROCHE DE SON BUT ...
VOICI LE PHARE. JE DOIS M'ENGLOUTIR EN LUI DE TOUTE LA PUISSANCE DE MES RÉACTEURS...
C'EST ÉTRANGE... J'AI L'IMPRESSION D'AVOIR DÉJÀ VÉCU TOUT CECI... ET DÉJÀ TRAVERSÉ CES MYRIADES DE MONDES, COMME EN RÊVE... UN RÊVE QUI MAINTENANT REDEVIENDRAIT MA VIE...

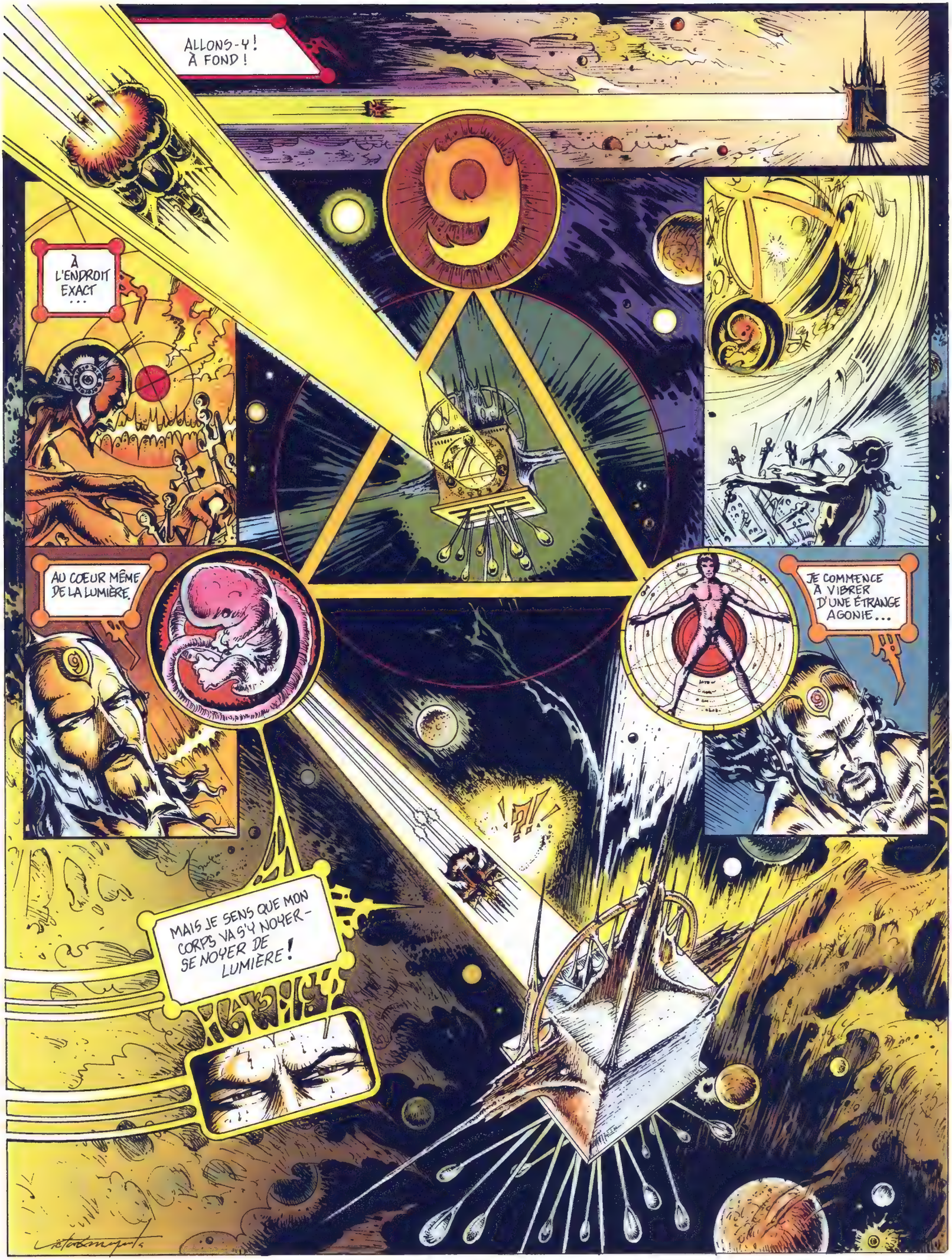
ALLONS-Y! À FOND!
9
À L'ENDROIT EXACT...
AU COEUR MÊME DE LA LUMIÈRE.
JE COMMENCE À VIBRER D'UNE ÉTRANGE AGONIE...
MAIS JE SENS QUE MON CORPS VA S'Y NOYER - SE NOYER DE LUMIÈRE!
AGNIS

COMME LA NEF S'ENGOUFFRAIT DANS LE PHARE, UN TERRIFIANT VACARME DE PURE LUMIÈRE EMPORTE ETERNUS 9 DANS UN FANTASTIQUE TOURBILLON...

PLUS LOIN ! PLUS PROFOND ! JE DOIS ATTEINDRE LE FOND !..

CES VIBRATIONS M'ANÉANTISSENT... C'EST LA FIN... ME VOICI AU FOND DE L'ESPACE ET DU TEMPS...

TEMPS
JE M'EFFONDRE... JE RETOURNE... MOI... ETERNUS 9... JE...
JE... RETOURNE... AU...
... AU... AU...
AU... AU...
AINSI ETERNUS 9 A PLONGÉ DANS
À NOUVEAU, SA CONSCIENCE DE LUI S'EST FONDUE DANS LE
NÉANT.

LISBONNE
AN 9
Ère Biologique
CENTRO DE BIOLOGIA

LISBONNE, CAPITALE DU PORTUGAL.

L'AN 9 DE L'ÈRE BIOLOGIQUE - L'AN 2001 AP. J.C. - UNE PLATE-FORME GIGANTESQUE SE DRESSE SUR L'ANCIENNE CITADELLE DE LA VILLE : C'EST LE CENTRE DE BIOLOGIE EXPÉRIMENTALE DES NATIONS-UNIES, QUI ONT SYMBOLIQUEMENT CHOISI POUR L'ÉDIFIER CET EXTRÊME PROMONTOIRE DE L'OCCIDENT, FACE À L'OCÉAN, QU'EST LE PORTUGAL. L'ÉLITE DES CHERCHEURS EN BIOLOGIE DU MONDE ENTIER S'Y RÉUNIT POUR TENTER D'Y DÉCOUVRIR UN NOUVEL ESPACE À L'HUMANITÉ, TOUT COMME AU XVe SIÈCLE LES NAVIGATEURS PORTUGAIS AVAIENT OUVERT À L'EUROPE LES NOUVELLES VOIES MARITIMES QUI ALLAIENT BIENTÔT SILLONNER TOUTE LA TERRE.

EN CE DÉBUT DE L'ÈRE NOUVELLE, C'EST LA BIOLOGIE QUI EST CHARGÉE D'EXPLORER DE NOUVELLES VOIES POUR L'ESPÈCE HUMAINE. L'HOMME POURRA-T-IL S'ARRACHER À SA PLANÈTE MATERNELLE ?

TEL UN EMBRYON, UN BÉBÉ PRÊT À NAÎTRE, L'HUMANITÉ POURRA-T-ELLE UN JOUR "SORTIR DU VENTRE DE LA TERRE" ET MARCHER PARMI LES ÉTOILES, DANS LE COSMOS ? LA SCIENCE EN CHERCHE PASSIONNÉMENT LE CHEMIN.

CHERS COLLÈGUES, MESDAMES, MESSIEURS LES CONGRESSISTES, JE CÈDE MAINTENANT LA PAROLE À NOTRE PRÉSIDENT, LE PROFESSEUR MICHEL DE RYGRAND.
MERCI, DOCTEUR EVEN. CHERS AMIS, VOUS LE SAVEZ : L'HUMANITÉ EST CONDAMNÉE À MORT...
...SI NOUS NE TROUVONS PAS RAPIDEMENT UN NOUVEL ESPACE POUR Y ABRITER NOTRE EXPANSION DÉMOGRAPHIQUE. NOUS SOMMES AUJOURD'HUI 9 MILLIARDS. CERTAINES DE NOS GRANDES VILLES - MEXICO, LE CAIRE, TOKYO, SHANGHAÏ, CALCUTTA - SONT ENGORGÉES AU POINT QUE LES TRAVERSER, À PIED, PREND PLUSIEURS JOURS ; ET QUE BEAUCOUP D'ENFANTS QUI Y SONT NÉS NE CONNAISSENT LA CAMPAGNE, LES BOIS ET LES FORÊTS... QUE PAR LE CINÉMA ET LA TÉLÉVISION. NOUS AVONS CERTES MAGNIFIQUEMENT RÉSOLU TOUS NOS PROBLÈMES MATÉRIELS (LA GUERRE, LA MALNUTRITION, LA POLLUTION, ETC.) MAIS IL NOUS RESTE À VAINCRE L'ENNEMI, LE "DÉGOÛT DE VIVRE DANS UN MONDE FERMÉ, SANS AVENTURE - SANS PROJET."
UN INDIVIDU SANS ESPOIR, DÉSESPÉRÉ, MET VOLONTAIREMENT FIN À SA VIE.
L'ABSENCE D'ESPOIR VA-T-ELLE ACCULER L'HOMME AU SUICIDE ?
1
2
3
4
5
6
7

L'HUMANITÉ NE SURVIVRA QU'EN SE LANÇANT DANS UNE NOUVELLE AVENTURE DIGNE D'ELLE : LA COLONISATION DU COSMOS. L'UNIVERS EST INFINI. L'HOMME POURRA Y PROGESSER INFINIMENT. MAIS CE PROJET GRANDIOSE EST IL RÉALISABLE ?
JUSQU'À L'HEURE ACTUELLE, VOUS LE SAVEZ AUSSI BIEN QUE MOI, CE NE POUVAIT ÊTRE QU'UN RÊVE.
DANS SON ÉTAT PRÉSENT, NOTRE CORPS PHYSIQUE NE PEUT RÉSISTER PLUS DE QUELQUES MOIS AUX CONDITIONS DE TEMPORALITÉ EXTRÊMEMENT RALENTIE DE L'ESPACE INTERGALACTIQUE ; MAIS...

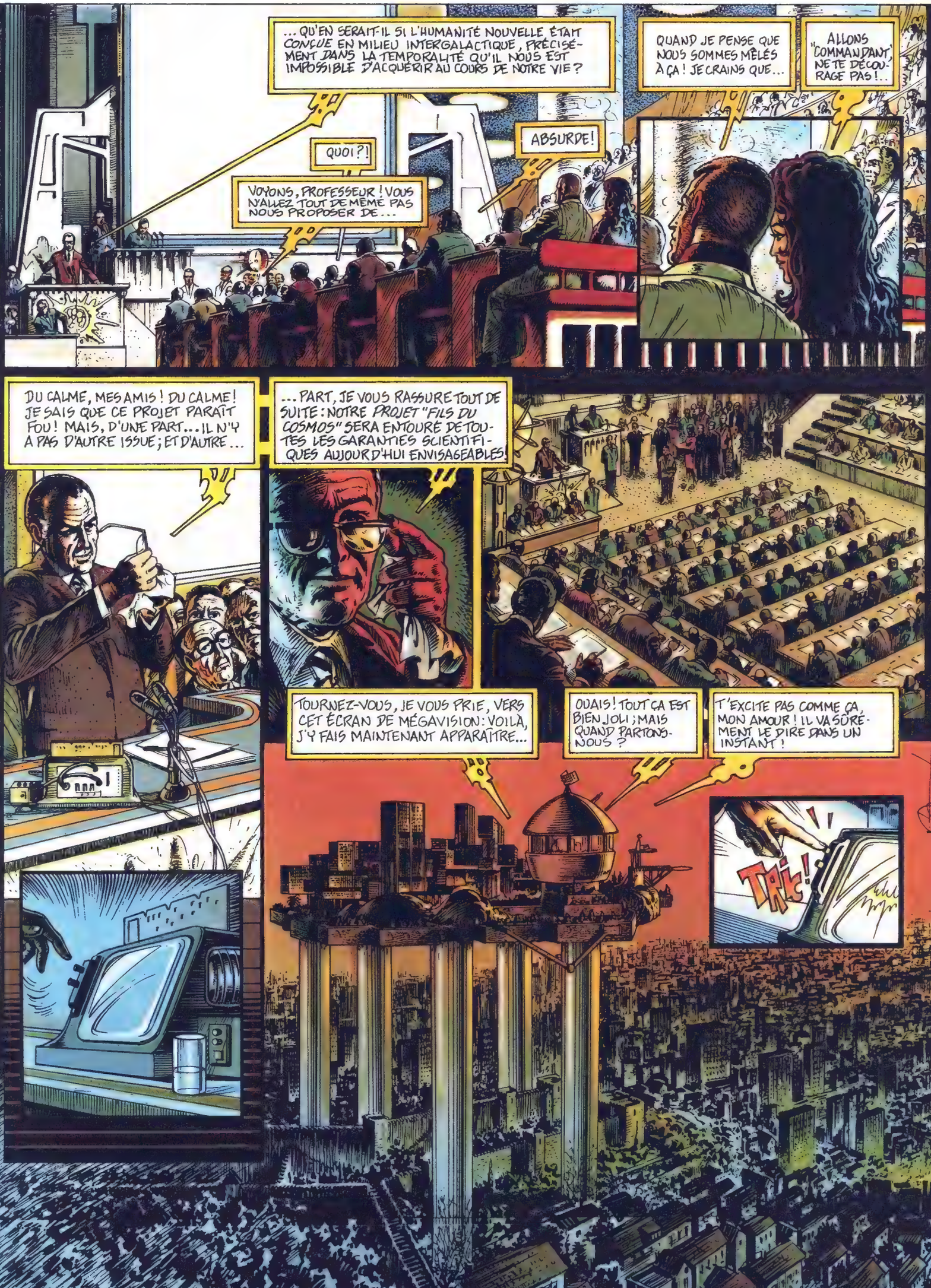
...QU'EN SERAIT-IL SI L'HUMANITÉ NOUVELLE ÉTAIT CONÇUE EN MILIEU INTERGALACTIQUE, PRÉCISÉMENT DANS LA TEMPORALITÉ QU'IL NOUS EST IMPOSSIBLE D'ACQUÉRIR AU COURS DE NOTRE VIE?
QUOI?!
ABSURDE!
VOYONS, PROFESSEUR! VOUS N'ALLEZ TOUT DE MÊME PAS NOUS PROPOSER DE...
QUAND JE PENSE QUE NOUS SOMMES MÊLÉS À ÇA! JE CRAINS QUE...
ALLONS COMMANDANT, NE TE DÉCOURAGE PAS!..
DU CALME, MES AMIS! DU CALME! JE SAIS QUE CE PROJET PARAÎT FOU! MAIS, D'UNE PART... IL N'Y A PAS D'AUTRE ISSUE; ET D'AUTRE...
...PART, JE VOUS RASSURE TOUT DE SUITE: NOTRE PROJET "FILS DU COSMOS" SERA ENTOURÉ DE TOUTES LES GARANTIES SCIENTIFIQUES AUJOURD'HUI ENVISAGEABLES.
TOURNEZ-VOUS, JE VOUS PRIE, VERS CET ÉCRAN DE MÉGAVISION: VOILÀ, J'Y FAIS MAINTENANT APPARAÎTRE...
OUAIS! TOUT ÇA EST BIEN JOLI; MAIS QUAND PARTONS-NOUS?
T'EXCITE PAS COMME ÇA, MON AMOUR! IL VA SÛREMENT LE DIRE DANS UN INSTANT!
TAK!

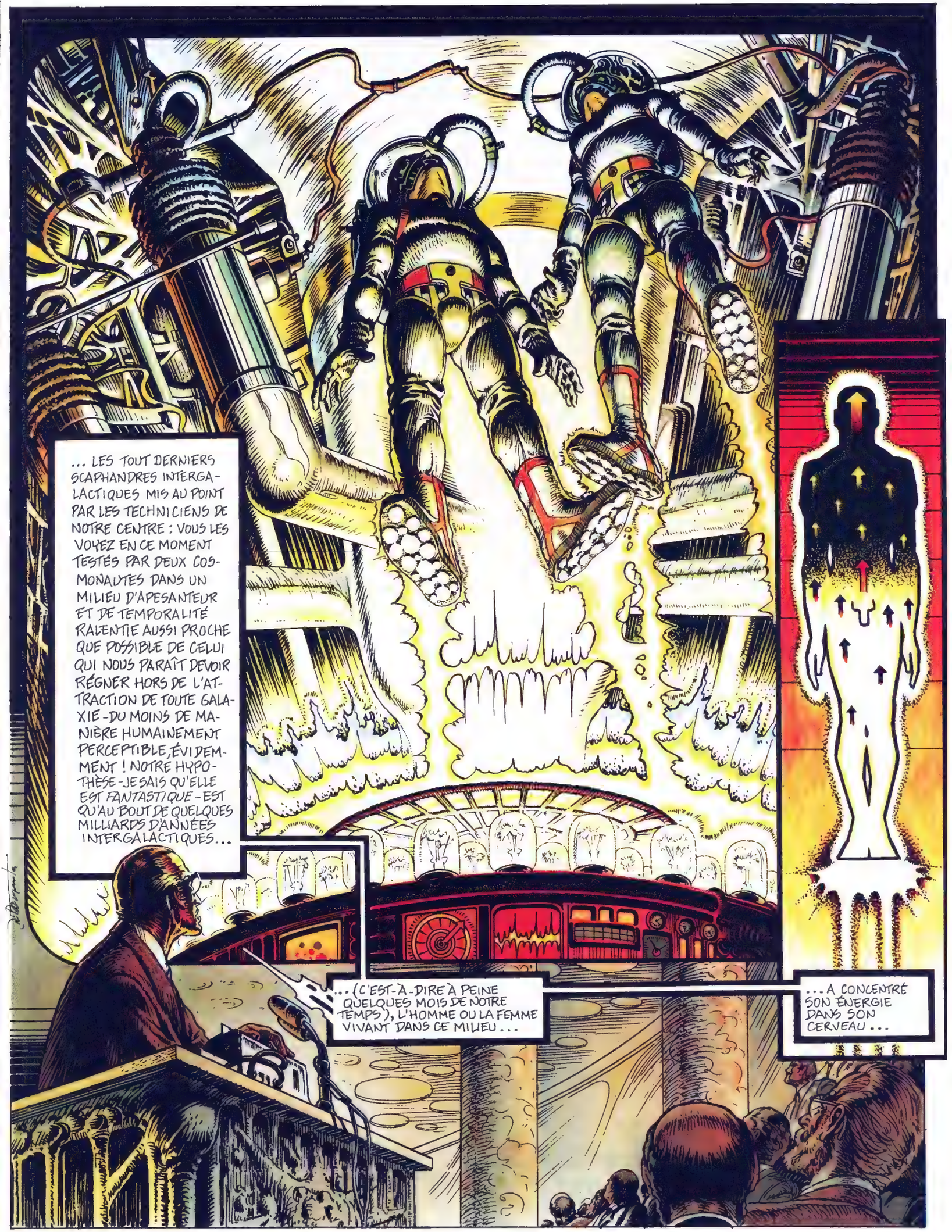
... LES TOUT DERNIERS SCAPHANDRES INTERGALACTIQUES MIS AU POINT PAR LES TECHNICIENS DE NOTRE CENTRE : VOUS LES VOYEZ EN CE MOMENT TESTÉS PAR DEUX COSMONAUTES DANS UN MILIEU D'APESANTEUR ET DE TEMPORALITÉ RALENTIE AUSSI PROCHE QUE POSSIBLE DE CELUI QUI NOUS PARAÎT DEVOIR RÉGNER HORS DE L'ATTRACTION DE TOUTE GALAXIE - DU MOINS DE MANIÈRE HUMAINEMENT PERCEPTIBLE, ÉVIDEMMENT ! NOTRE HYPOTHÈSE - JE SAIS QU'ELLE EST FANTASTIQUE - EST QU'AU BOUT DE QUELQUES MILLIARDS D'ANNÉES INTERGALACTIQUES...
... (C'EST-À-DIRE À PEINE QUELQUES MOIS DE NOTRE TEMPS), L'HOMME OU LA FEMME VIVANT DANS CE MILIEU...
... A CONCENTRÉ SON ÉNERGIE DANS SON CERVEAU...

...CE QUI FAIT QUE SES NOUVELLES CELLULES REPRODUCTRICES SONT DORÉNAVANT EN HARMONIE AVEC LA TEMPORALITÉ INTERGALACTIQUE! DÈS LORS, L'ENFANT CONÇU DE TELLES CELLULES, ET GRANDISSANT DANS LE MÊME MILIEU, VIVRA NATURELLEMENT AU RYTHME DU COSMOS! NOTRE PROJET VISE À TESTER CETTE HYPOTHÈSE EXPÉRIMENTALEMENT.

ALORS, HENRI? CONTENT DES EXPLICATIONS DU PROF'? MOI, CE PROJET M'EXCITE PLUTÔT...

MOI NON! RYGRAND DÉRAILLE COMPLÈTEMENT! SI J'AI ACCEPTÉ CETTE FOLIE, C'EST POUR TOI...

PROFESSEUR DE RYGRAND! MES COLLÈGUES ET MOI-MÊME AVONS ÉCOUTÉ VOTRE EXPOSÉ JUSQU'AU BOUT: C'EST PEU DE DIRE QU'IL NOUS STUPÉFIE. SI NOUS NE CONNAISSIONS PAS PAR AILLEURS LE SÉRIEUX DE VOS RECHERCHES EN BIOLOGIE... EUH, DISONS... TRADITIONNELLE, OU CLASSIQUE, NOUS VOUS TIENDRIONS POUR UN FUMISTE, UN CHARLATAN OU UN DÉTRAQUÉ! MAIS VEUILLEZ MAINTENANT RÉPONDRE À NOTRE CURIOSITÉ:

AVEZ-VOUS DÉJÀ TROUVÉ... UN COUPLE D'ACCORD POUR TENTER L'EXPÉRIENCE?!

MAIS OUI, MON CHER COLLÈGUE! FIGUREZ-VOUS QUE LE COMMANDANT ET MADAME HENRI COLOMB SE SONT EUX-MÊMES PROPOSÉS POUR LE PROJET "FILS DU COSMOS" LORSQUE, EN TANT QUE GYNÉCOLOGUE, J'EUS EXPLIQUÉ À MADAME COLOMB POURQUOI ELLE NE POURRAIT AVOIR D'ENFANT DANS LA PESANTEUR TERRESTRE! CHERS AMIS! J'AI MAINTENANT LE PLAISIR DE VOUS PRÉSENTER ARIANE ET HENRI COLOMB!

SOURIS, BEAU COMMANDANT!

GRMBLGROM... SI CE N'ÉTAIT PAS POUR TOI...

CHERS COLLÈGUES, MESDAMES ET MESSIEURS! AVANT DE FONCER SUR LES RAFRAÎCHISSEMENTS, JE VOUS PRIE D'ÉCOUTER UN DERNIER MOT DU PROFESSEUR DE RYGRAND!

...SIMPLEMENT POUR VOUS DIRE, MES AMIS, QUE LE DÉPART DE LA FUSÉE DU "FILS DU COSMOS" AURA LIEU DANS NEUF JOURS EXACTEMENT. MERCI DE VOTRE ATTENTION!

ET LE SOIR DE CE 1° SEPTEMBRE DE L'AN 9, SUR UNE DES SOMPTUEUSES TERRASSES DU CENTRE DOMINANT LISBONNE...

CETTE IMMENSITÉ GLACÉE... DANS QUELQUES JOURS... ET POUR COMBIEN DE TEMPS?... T'AS PEUR, TOI ARIANE?

JE T'AIME HENRI. AVEC TOI JE N'AI PAS PEUR; ET JE VOUDRAIS UN ENFANT DE TOI...

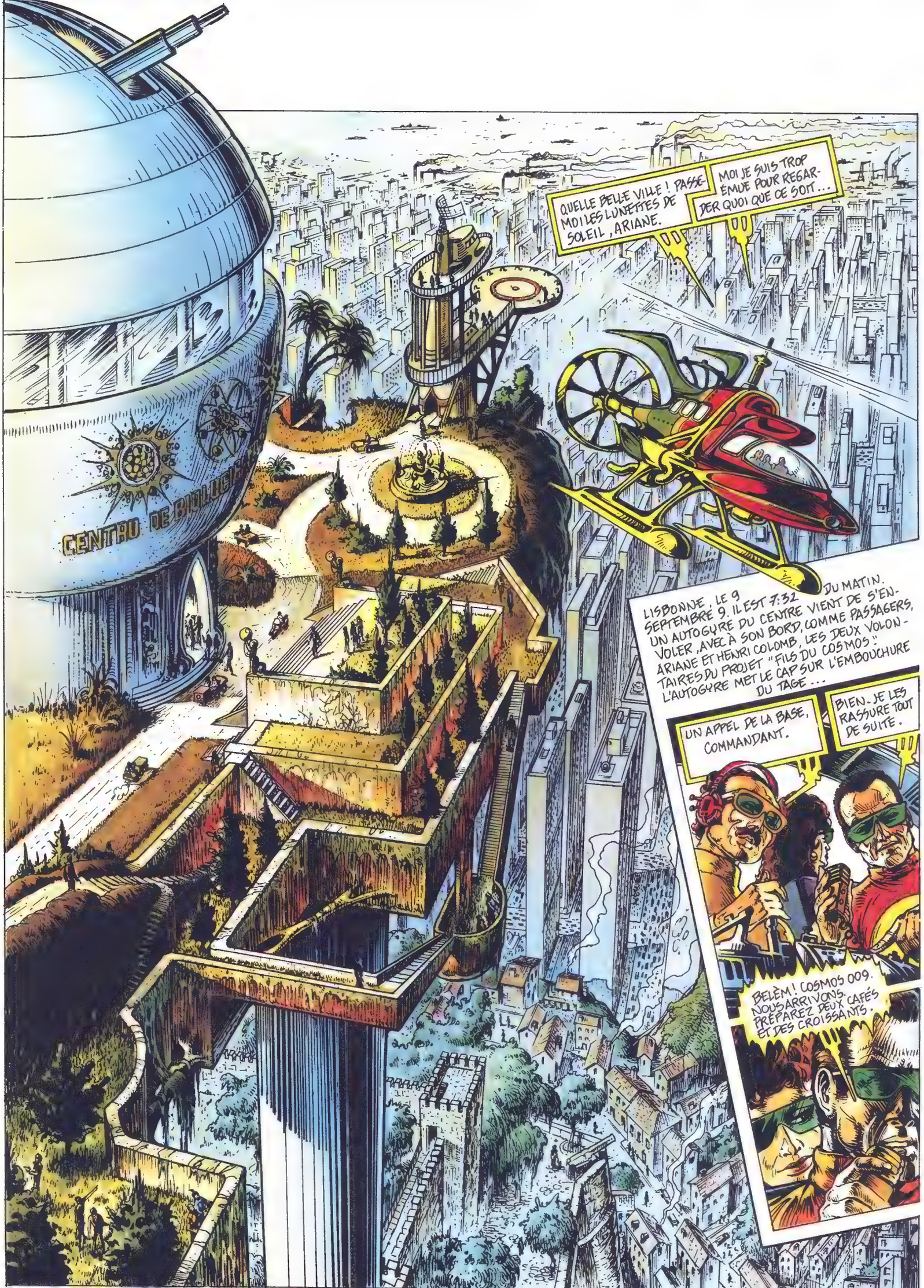
QUELLE BELLE VILLE ! PASSE-MOI LES LUNETTES DE SOLEIL, ARIANE.
MOI JE SUIS TROP ÉMUE POUR REGARDER QUOI QUE CE SOIT...
CENTRO DE BIOLOGIA
LISBONNE, LE 9 SEPTEMBRE 9. IL EST 7:32 DU MATIN. UN AUTOGYRE DU CENTRE VIENT DE S'ENVOLER, AVEC À SON BORD, COMME PASSAGERS, ARIANE ET HENRI COLOMB, LES DEUX VOLONTAIRES DU PROJET "FILS DU COSMOS". L'AUTOGYRE MET LE CAP SUR L'EMBOUCHURE DU TAGE...
UN APPEL DE LA BASE, COMMANDANT.
BIEN. JE LES RASSURE TOUT DE SUITE.
BELÈM ! COSMOS 009. NOUS ARRIVONS. PRÉPAREZ DEUX CAFÉS ET DES CROISSANTS.

QUELQUES INSTANTS APRÈS...
NOS CROIS-SANTS SONT PRÊTS ?
TOUT CHAUDS,
ET LES CAFÉS-CRÈME ?
BRÛLANTS, COMMANDANT
KOLOON

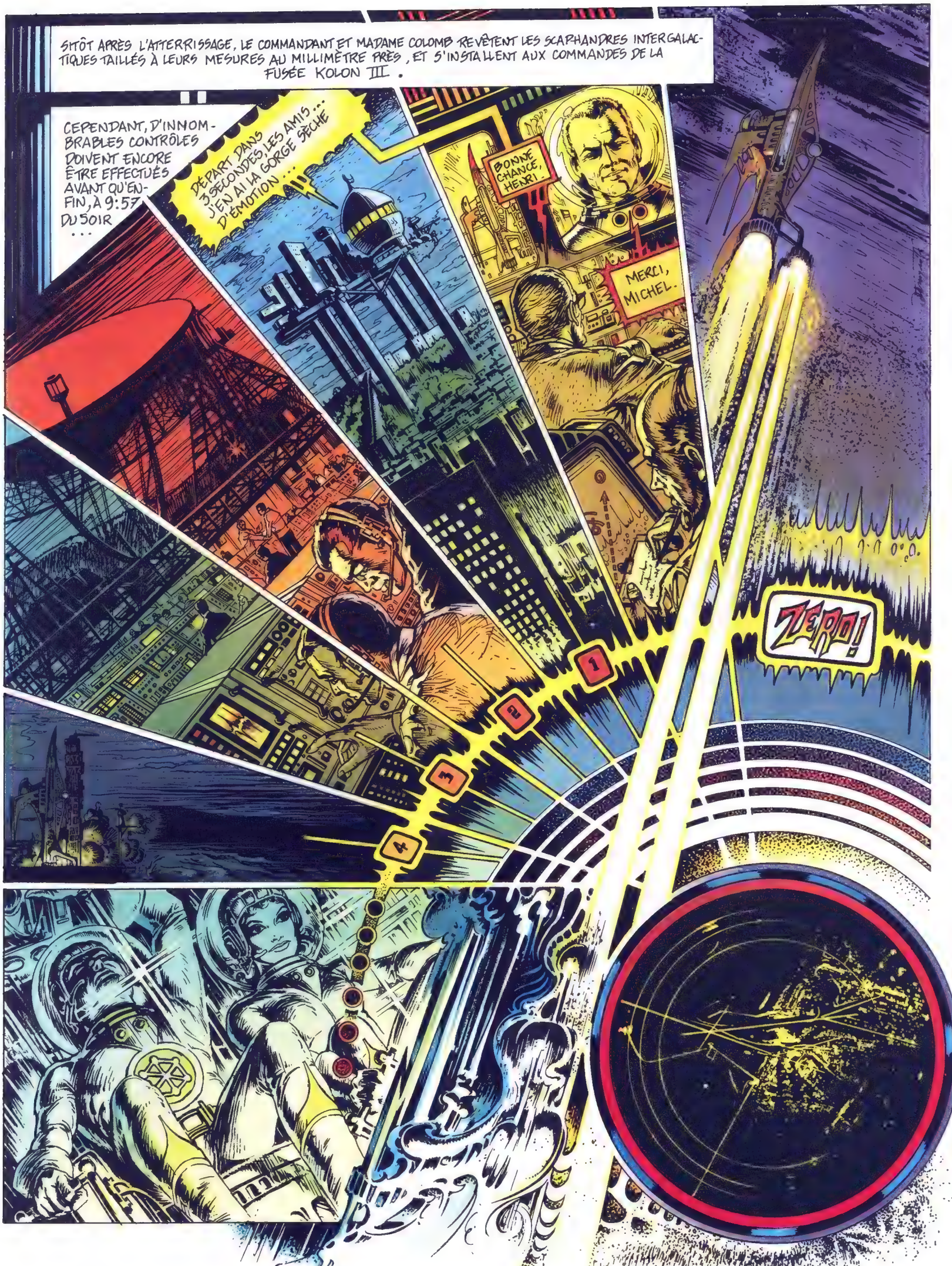
SITÔT APRÈS L'ATTERRISSAGE, LE COMMANDANT ET MADAME COLOMB REVÊTENT LES SCAPHANDRES INTERGALACTIQUES TAILLÉS À LEURS MESURES AU MILLIMÈTRE PRÈS, ET S'INSTALLENT AUX COMMANDES DE LA FUSÉE KOLON III.
CEPENDANT, D'INNOMBRABLES CONTRÔLES DOIVENT ENCORE ÊTRE EFFECTUÉS AVANT QU'ENFIN, À 9:57 DU SOIR ...
DÉPART DANS 3 SECONDES, LES AMIS... J'EN AI LA GORGE SÈCHE D'ÉMOTION...
BONNE CHANCE, HENRI.
MERCI, MICHEL.
1
2
3
4
ZÉRO!

APRÈS UNE DIZAINE D'ORBITES BASSES, POUR DE NOUVEAUX CONTRÔLES DE ROUTINE, LA NEF COSMIQUE S'ÉLANCE VERS L'ESPACE LIBRE ...
KOLON III
TOUT VA BIEN À BORD. NOUS VENONS D'ATTEINDRE LA VITESSE DE LIBÉRATION AU SOL.
JE SUIS HEUREUX QUE MA FEMME M'ACCOMPAGNE DANS L'ESPACE CETTE FOIS-CI. ELLE A L'AIR AUSSI PARFAITEMENT À L'AISE QU'À LA MAISON !
IL N'Y A QU'UNE SEULE CHOSE QUE JE REGRETTE, BELÉM : VOS CROISSANTS ! GARDEZ-NOUS-EN POUR LE RETOUR, HEIN ?!
FARCEUR ! ILS NE SERAIENT PLUS TRÈS FRAIS ! MAIS JE PRÉVIENS LE PÂTISSIER, POUR SES STOCKS !
120 ANS APRÈS...
L'ATTRACTION DE LA GALAXIE EST DEVENUE NÉGLIGEABLE : ON PEUT ÔTER NOS SCAPHANDRES.
KOLON III
OUI : 3 JOURS SANS SE CHANGER, C'EST LONG !
À TOUT DE SUITE.
MON BEAU COMMANDANT, MON LAPIN, JE VAIS ME PRENDRE UN BON BAIN...

BON. MOI, JE VAIS CONSULTER L'ENREGISTREMENT DE RY-GRAND.
TOUT DE MÊME! C'EST VERTIGINEUX : DIRE QU'IL EST MORT DEPUIS PRÈS DE CENT ANS ALORS QUE POUR NOUS, DANS NOTRE NOUVEAU TEMPS RALENTI, NOUS L'AVONS QUITTÉ IL Y A 3 JOURS À PEINE! PAUVRE MICHEL! OU PAUVRES NOUS?
GRIT!
ARIANE ET HENRI, BONSOIR! CETTE PHASE DE L'ENREGISTREMENT CONCERNE LE MOMENT OÙ VOUS SORTIREZ DE TOUTE ATTRACTION GALACTIQUE...
TU ENTENDS MON TIGRE? C'EST LE MOMENT, QU'IL DIT...
...ET, SELON MON HYPOTHÈSE, DE TOUT LIEU TEMPOREL TERRESTRE: POUR L'ENFANT, C'EST LE MOMENT! ALLEZ-Y!
CLIT!
DIANTRE, MA COSMONETTE! TON SENS DES RESPONSABILITÉS SCIENTIFIQUES EST... CONTAGIEUX!
MAIS AU MÊME MOMENT UNE ÉTRANGE NUÉE DÉFERLE SUR LE KOLON III...
HÉLA... MAIS, QU'EST-CE QUE?.. ON DIRAIT DES CRABES DE FEU!?
HIII! HENRIII! DES ARAIGNÉES! DES ARAIGNÉES GÉANTES! HAAAAH!!

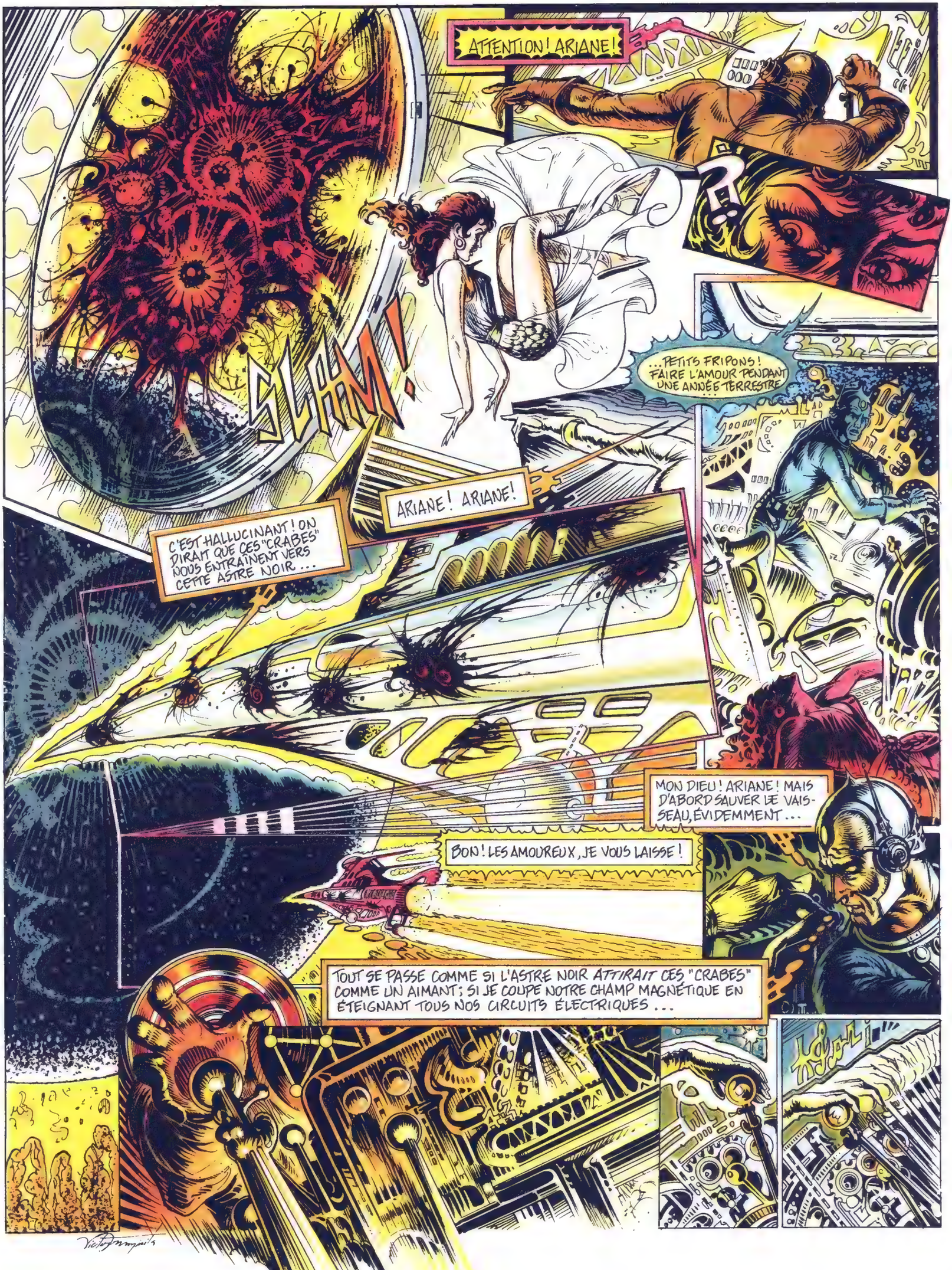
ATTENTION ! ARIANE !
?!
SLAM !
...PETITS FRIPONS ! FAIRE L'AMOUR PENDANT UNE ANNÉE TERRESTRE...
ARIANE ! ARIANE !
C'EST HALLUCINANT ! ON DIRAIT QUE CES "CRABES" NOUS ENTRAÎNENT VERS CETTE ASTRE NOIR...
MON DIEU ! ARIANE ! MAIS D'ABORD SAUVER LE VAISSEAU, ÉVIDEMMENT...
BON ! LES AMOUREUX, JE VOUS LAISSE !
TOUT SE PASSE COMME SI L'ASTRE NOIR ATTIRAIT CES "CRABES" COMME UN AIMANT ; SI JE COUPE NOTRE CHAMP MAGNÉTIQUE EN ÉTEIGNANT TOUS NOS CIRCUITS ÉLECTRIQUES...

POUR LES OCCUPANTS DU KOLON III, LE TEMPS RALENTI PAR LA VITESSE ET L'ESPACE N'A SEMBLÉ DURER QUE QUELQUES HEURES, QUELQUES JOURS. MAIS SUR TERRE PLUS D'UN SIÈCLE S'EST ÉCOULÉ. L'ENREGISTREMENT DU PROFESSEUR DE RYGRAND, MORT DEPUIS LONGTEMPS, QU'HENRI N'A PAS EU LE TEMPS DE COUPER, CONTINUE :

... EUH, EXCUSEZ-MOI D'INTERROMPRE AINSI VOS ÉBATS, MAIS SURTOUT N'OUBLIEZ PAS...

... VOTRE LIQUEUR AC !

S'AGIT BIEN DE BOIRE, CRÉMILDIOU ! ON VA S'ÉCRASER SUR CET ASTRE ...

...SI DU MOINS JE N'ARRIVE PAS...

...À CORRIGER LA TRAJECTOIRE...

... OUF ! ON DIRAIT QUE ÇA MARCHE !

NOUS REVOICI DANS LA BONNE DIRECTION POUR ÉCHAPPER À L'ASTRE ; MAIS SI JE RALLUME L'ÉLECTRICITÉ EN MÊME TEMPS QUE LES MOTEURS...

KOLON III

LES CRABES NOUS RETIENDRONT ! ET SI JE RALLUME LES MOTEURS SEULS SANS VENTILATION, ILS VONT FONDRE OU ÉCLATER EN QUELQUES SECONDES ! TANT PIS ! IL N'Y A QUE ÇA À FAIRE –

– FEU !

HOURRA ! ILS SE DÉCOLLENT ! ET RETOMBENT VERS LEUR ASTRE !

VICTOIRE ! ET NOUS N'AVONS PAS EXPLOSÉ ! JE RALLUME TOUT ! SAUVÉS !

...ET M'OCCUPER DE MA POULETTE, LA PAUVRE, ELLE EST TOUJOURS DANS LES POMMES !

HOLÀ ! MA BELLE AU BOIS DORMANT ! VOILÀ TON PRINCE CHARMANT : TU PEUX TE RÉVEILLER !

ENCORE QUELQUES BAISERS, MA BELLE ?

EUH... MASSAGE COMPLET CHEF !

ALORS, TANDIS QUE LE VAISSEAU REPRENAIT SA COURSE RÉGULIÈRE À TRAVERS LES ÉTOILES, ARIANE ET HENRI COLOMB MONTÈRENT DANS LA CHAMBRE À COUCHER. ILS COUPÈRENT L'ENREGISTREMENT DE RYGRAND, BURENT AMOUREUSEMENT LEUR PETIT VERRE DE LIQUEUR **4C** (ANTI GRAVITATIONNELLE CELLULAIRE) QU'AIMABLEMENT LE CENTRE AVAIT PARFUMÉE À LA FRAISE DES BOIS, ET ESTIMÈRENT QU'ILS AVAIENT UN PEU CHAUD; COMME ILS ÉTAIENT ENTRE EUX, ILS SE MIRENT À L'AISE...

...ET LA PHASE LA PLUS AGRÉABLE DE L'EXPÉRIENCE "FILS DU COSMOS" SE DÉROULA AUSSI MERVEILLEUSEMENT QUE NOUS VOUS LAISSONS LE PLAISIR DE L'IMAGINER!

FIN

DURANT LES NEUF MOIS (10.800 ANS SUR TERRE) QUI SUIVENT CE MOMENT DÉLICIEUX, UN ENFANT SE DÉVELOPPE DANS LE SEIN D'ARIANE, AU RYTHME DU COSMOS. C'EST UN GARÇON.

D'ÉTRANGES SENSATIONS ET RÉFLEXIONS S'AGITENT DANS SA PETITE TÊTE. ET BIENTÔT NAÎT

LE FILS DU COSMOS...

VOYONS VOIR...

BROUM BROUM

SLURP...

ON N'EST PAS MAL ICI...

X+y

...LA VUE N'EST PAS TERRIBLE MAIS C'EST BIEN CHAUFFÉ.

ÇA SE MANGE, CE TRUC ?

BON, ASSEZ RIGOLÉ. QU'EST-CE QUE JE FOUS ICI ? AH! ÇA COMMENCE À ME REVENIR...

... OUI, OUI, C'EST BIEN ÇA : UN VAISSEAU SPATIAL COMME UNE CATHÉDRALE, LE "MAÎTRE" LE PHARE OÙ JE M'ENGLOUTIS, MOI, MOI ...

MOI QUI NAIS MAINTENANT.

1
COMME TOUTES LES MAMANS DU MONDE, ARIANE EST FOLLEMENT ÉMUE, HEUREUSE ET FIÈRE...

2
...DE SON BÉBÉ QU'ELLE-MÊME ET SON MARI SOIGNENT MERVEILLEUSEMENT BIEN, AVEC AUTANT D'AMOUR QUE DE SCIENCE...

3
.. MAIS EN IGNORANT L'ESSENTIEL: LE MYSTÈRE ABSOLU DU PETIT ÊTRE QUI GRANDISSAIT ...

4
...ET QUI LES OBSERVAIT. ÉTRANGEMENT, LE "FILS DU COSMOS" SEMBLE D'UNE INTELLIGENCE PRODIGIEUSE

5
ARIANE, JE DOIS VÉRIFIER LE TRIPHOTOPHORE; PEUX-TU GLISSER CETTE PLAQUETTE DANS L'ENCYCLOTRON?

ET LE BÉBÉ REGARDAIT TOUT, APPRENAIT TOUT, COMPRENAIT TOUT.

6
TANDIS QU'ARIANE BONDIT VERS L'ENCYCLOTRON ...

7
L'ENCYCLOTRON ?!

8
... ON PEUT LIRE DANS LE REGARD DE L'ENFANT QU'IL SAIT DÉJÀ D'OU IL VIENT, ET POURQUOI...

AU MÊME MOMENT, HENRI COLOMB COUPE LES MOTEURS DU KOLON...

9
UN AUTRE TEMPS? SUIS-JE HORS DU TEMPS? MAIS QU'EST-CE QUE LE TEMPS? QUE S'EST-IL PASSÉ AVANT MOI? JE SUIS SÛR DE LE SAVOIR DÉJÀ, MAIS JE VEUX LE VOIR: L'ENCYCLOTRON RANIME- RA MA MÉMOIRE.

ARIANE MON CŒUR, VOICI LA PHASE CRUCIALE DE NOTRE AVENTURE: NOUS ENTRONS DANS UN VIDE INTERGALACTIQUE PRATIQUEMENT ABSOLU. ON VA SAVOIR SI NOTRE FILS VIT EN EFFET UN AUTRE TEMPS QUE NOUS - L'ÉTERNITÉ

POINT ZÉRO – 0,009

...ET LE VAISSEAU COMMENCE À FLOTTER EN APESANTEUR ET EN ATEMPORALITÉ QUASI PURES...

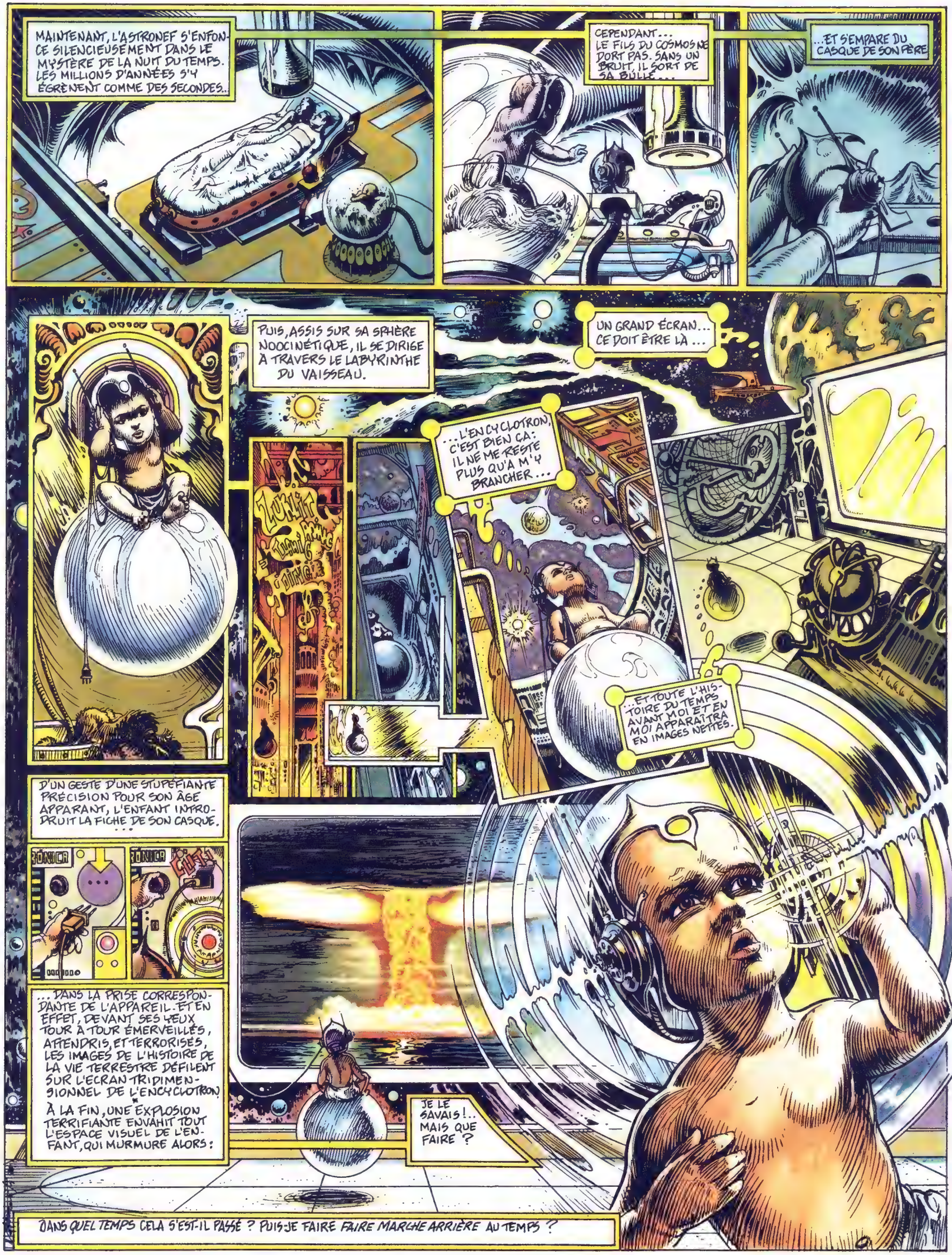
MAINTENANT, L'ASTRONEF S'ENFONCE SILENCIEUSEMENT DANS LE MYSTÈRE DE LA NUIT DU TEMPS. LES MILLIONS D'ANNÉES S'Y ÉGRÈNENT COMME DES SECONDES..
CEPENDANT... LE FILS DU COSMOS NE DORT PAS. SANS UN BRUIT, IL SORT DE SA BULLE...
...ET S'EMPARE DU CASQUE DE SON PÈRE
PUIS, ASSIS SUR SA SPHÈRE NOOCINÉTIQUE, IL SE DIRIGE À TRAVERS LE LABYRINTHE DU VAISSEAU.
UN GRAND ÉCRAN... CE DOIT ÊTRE LÀ...
...L'ENCYCLOTRON, C'EST BIEN ÇA: IL NE ME RESTE PLUS QU'À M'Y BRANCHER...
...ET TOUTE L'HISTOIRE DU TEMPS AVANT MOI ET EN MOI APPARAÎTRA EN IMAGES NETTES.
D'UN GESTE D'UNE STUPÉFIANTE PRÉCISION POUR SON ÂGE APPARENT, L'ENFANT INTRODUIT LA FICHE DE SON CASQUE.
...DANS LA PRISE CORRESPONDANTE DE L'APPAREIL. ET EN EFFET, DEVANT SES YEUX TOUR À TOUR ÉMERVEILLÉS, ATTENDRIS, ET TERRORISÉS, LES IMAGES DE L'HISTOIRE DE LA VIE TERRESTRE DÉFILENT SUR L'ÉCRAN TRIDIMENSIONNEL DE L'ENCYCLOTRON.
À LA FIN, UNE EXPLOSION TERRIFIANTE ENVAHIT TOUT L'ESPACE VISUEL DE L'ENFANT, QUI MURMURE ALORS:
JE LE SAVAIS!.. MAIS QUE FAIRE ?
DANS QUEL TEMPS CELA S'EST-IL PASSÉ ? PUIS-JE FAIRE FAIRE MARCHE ARRIÈRE AU TEMPS ?

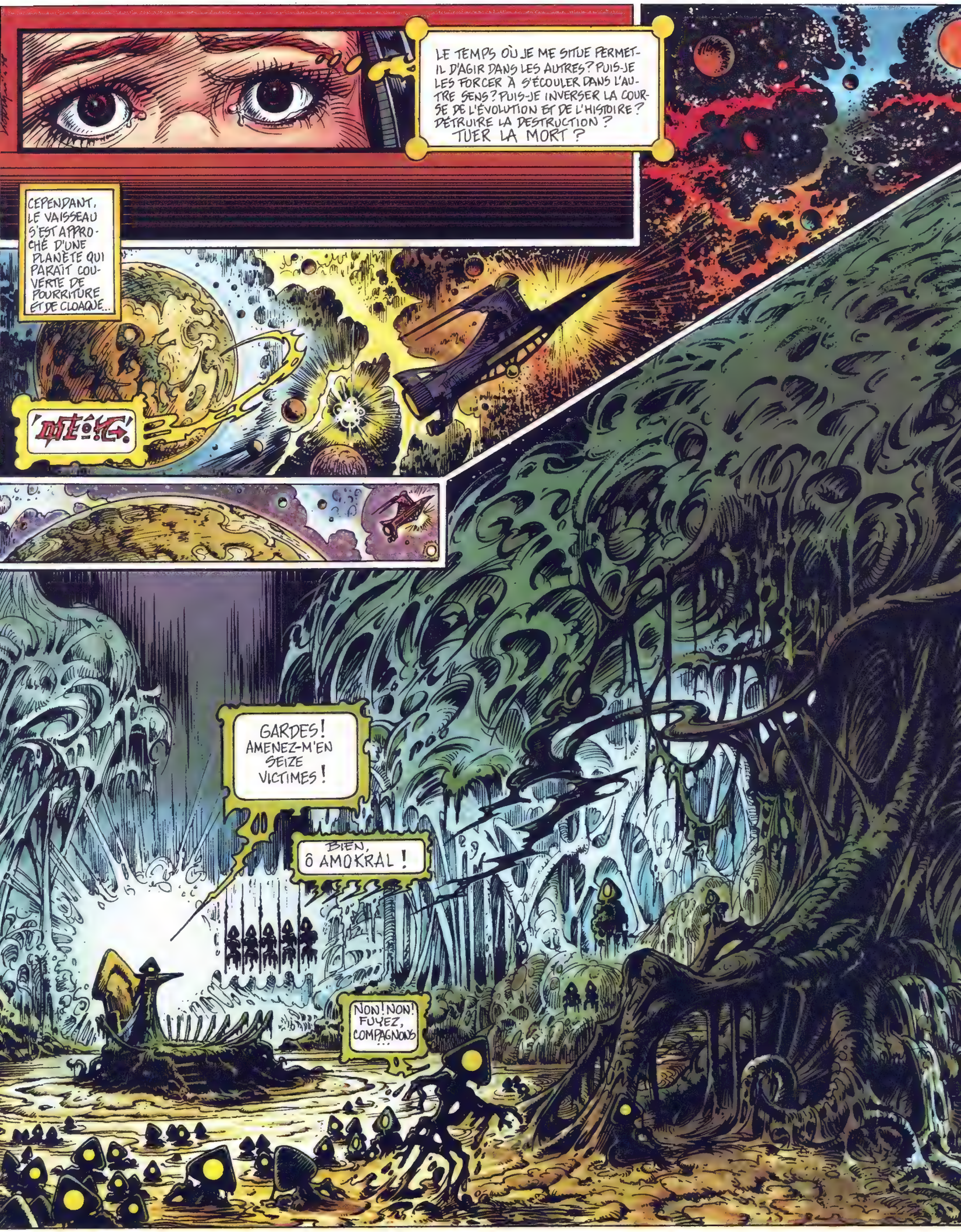
LE TEMPS OÙ JE ME SITUE PERMET-IL D'AGIR DANS LES AUTRES? PUIS-JE LES FORCER À S'ÉCOULER DANS L'AUTRE SENS? PUIS-JE INVERSER LA COURSE DE L'ÉVOLUTION ET DE L'HISTOIRE? DÉTRUIRE LA DESTRUCTION? TUER LA MORT?
CEPENDANT, LE VAISSEAU S'EST APPROCHÉ D'UNE PLANÈTE QUI PARAÎT COUVERTE DE POURRITURE ET DE CLOAQUE...
GARDES! AMENEZ-M'EN SEIZE VICTIMES!
BIEN, Ô AMOKRAL!
NON! NON! FUYEZ, COMPAGNONS...

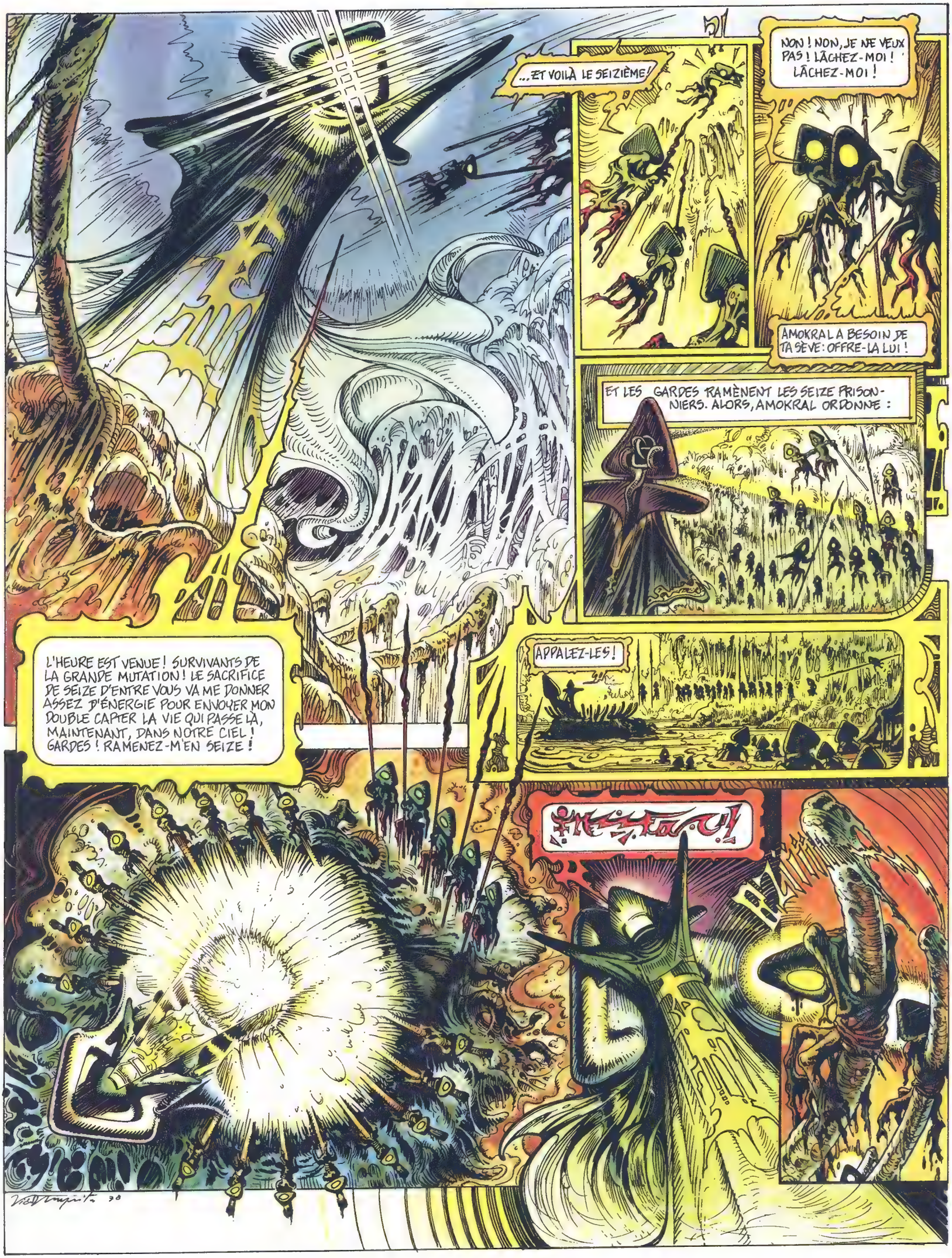
...ET VOILÀ LE SEIZIÈME!
NON ! NON, JE NE VEUX PAS ! LÂCHEZ-MOI ! LÂCHEZ-MOI !
AMOKRAL A BESOIN DE TA SÈVE: OFFRE-LA LUI !
ET LES GARDES RAMÈNENT LES SEIZE PRISONNIERS. ALORS, AMOKRAL ORDONNE :
APPALEZ-LES!
L'HEURE EST VENUE ! SURVIVANTS DE LA GRANDE MUTATION ! LE SACRIFICE DE SEIZE D'ENTRE VOUS VA ME DONNER ASSEZ D'ÉNERGIE POUR ENVOYER MON DOUBLE CAPTER LA VIE QUI PASSE LÀ, MAINTENANT, DANS NOTRE CIEL ! GARDES ! RAMENEZ-M'EN SEIZE !

MOI, AMOKRAL, ULTIME SEIGNEUR DE TERRE MOISE, SUBLIME RÉGRESSEUR VÉGÉTAL, JE VEUX...
... QUE VOS DERNIÈRES ÉNERGIES VOUS QUITTENT ET M'ENVELOPPENT: OFFREZ-MOI VOTRE SÈVE !!!
AZIIIIM
HOURRA ! MON ESPRIT ! VOLE ! VOLE !
VOLE ET RAMÈNE-MOI CETTE VIE QUE LE DESTIN PLACE AUJOURD'HUI SUR MA ROUTE !
LE VOILÀ !

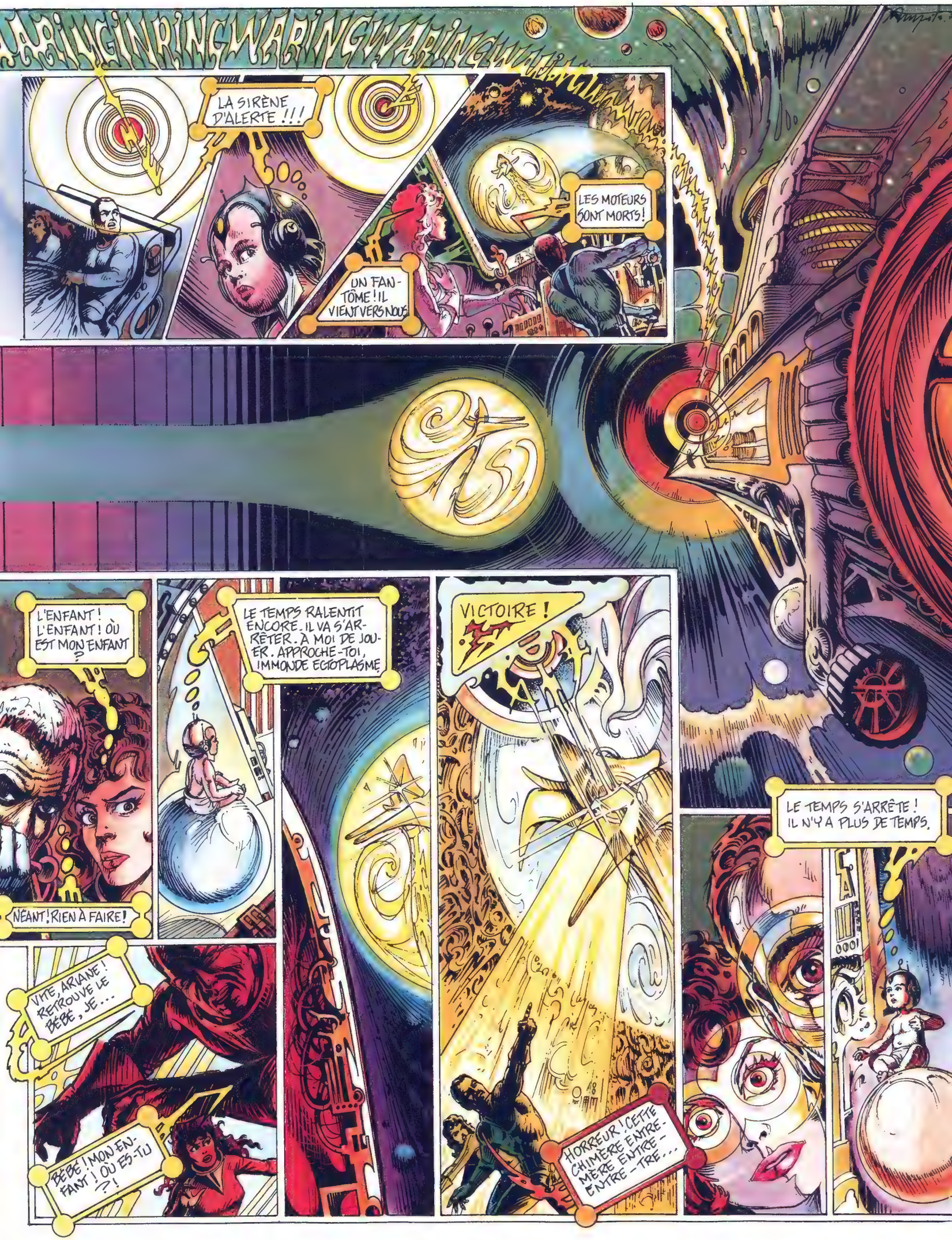
LA SIRÈNE D'ALERTE !!!
LES MOTEURS SONT MORTS !
UN FANTÔME ! IL VIENT VERS NOUS
L'ENFANT ! L'ENFANT ! OÙ EST MON ENFANT ?
NÉANT ! RIEN À FAIRE !
LE TEMPS RALENTIT ENCORE. IL VA S'ARRÊTER. À MOI DE JOUER. APPROCHE-TOI, IMMONDE ECTOPLASME
VICTOIRE !
VITE, ARIANE ! RETROUVE LE BÉBÉ, JE...
BÉBÉ ! MON ENFANT ! OÙ ES-TU ?!
HORREUR ! CETTE CHIMÈRE ENTRE-MÈRE ENTRE-ENTRE-TRE...
LE TEMPS S'ARRÊTE ! IL N'Y A PLUS DE TEMPS.

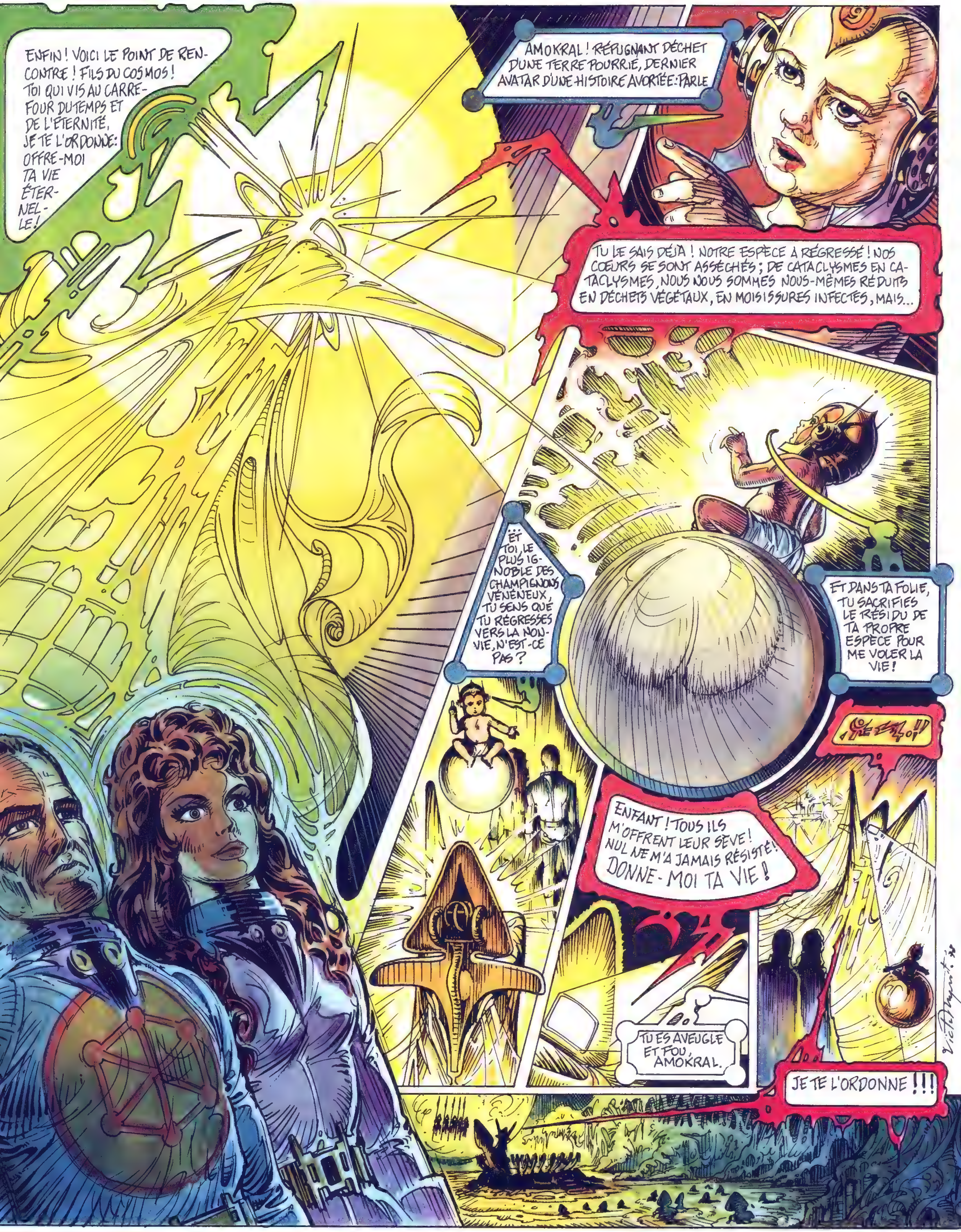
ENFIN ! VOICI LE POINT DE RENCONTRE ! FILS DU COSMOS ! TOI QUI VIS AU CARREFOUR DU TEMPS ET DE L'ÉTERNITÉ, JE TE L'ORDONNE : OFFRE-MOI TA VIE ÉTERNELLE !
AMOKRAL ! RÉPUGNANT DÉCHET D'UNE TERRE POURRIE, DERNIER AVATAR D'UNE HISTOIRE AVORTÉE : PARLE
TU LE SAIS DÉJÀ ! NOTRE ESPÈCE A RÉGRESSÉ ! NOS COEURS SE SONT ASSÉCHÉS ; DE CATACLYSMES EN CATACLYSMES, NOUS NOUS SOMMES NOUS-MÊMES RÉDUITS EN DÉCHETS VÉGÉTAUX, EN MOISISSURES INFECTES, MAIS...
ET TOI, LE PLUS IGNOBLE DES CHAMPIGNONS VÉNÉNEUX, TU SENS QUE TU RÉGRESSES VERS LA NON-VIE, N'EST-CE PAS ?
ET DANS TA FOLIE, TU SACRIFIES LE RÉSIDU DE TA PROPRE ESPÈCE POUR ME VOLER LA VIE !
ENFANT ! TOUS ILS M'OFFRENT LEUR SÈVE ! NUL NE M'A JAMAIS RÉSISTÉ ! DONNE-MOI TA VIE !
TU ES AVEUGLE ET FOU, AMOKRAL.
JE TE L'ORDONNE !!!

L'ENFANT FIXAIT SON REGARD VIVANT DANS L'ŒIL DE GLACE DE L'ECTOPLASME D'AMOKRAL. DORÉNAVANT, IL SAVAIT TOUT. IL ÉTAIT À LA FIN DU MONDE. L'ÉVOLUTION ET L'HISTOIRE AVAIENT RATÉ: LA MORT ÉTAIT AU BOUT. UNE VOIX LUI PARVINT:

ARRIÈRE, AMOKRAL ! TU T'ES DAMNÉ TOI-MÊME : EN ARRIÈRE !

NON ! CE N'EST PAS POSSIBLE !

C'EST IMPOSSIBLE ! C'EST IMPOSSIBLE !!! NON !

ETERNUS 9 ! TU AS TOUT POUVOIR SUR LE PLUS INSONDABLE DES MYSTÈRES. SI TU LE VEUX, RENVERSE !

NON !!!

REGARDEZ ! AMOKRAL VACILLE ! ON DIRAIT QU' IL FOND !

L'ÉNERGIE REVIENT ! ET LUI S'ÉCROULE !!!

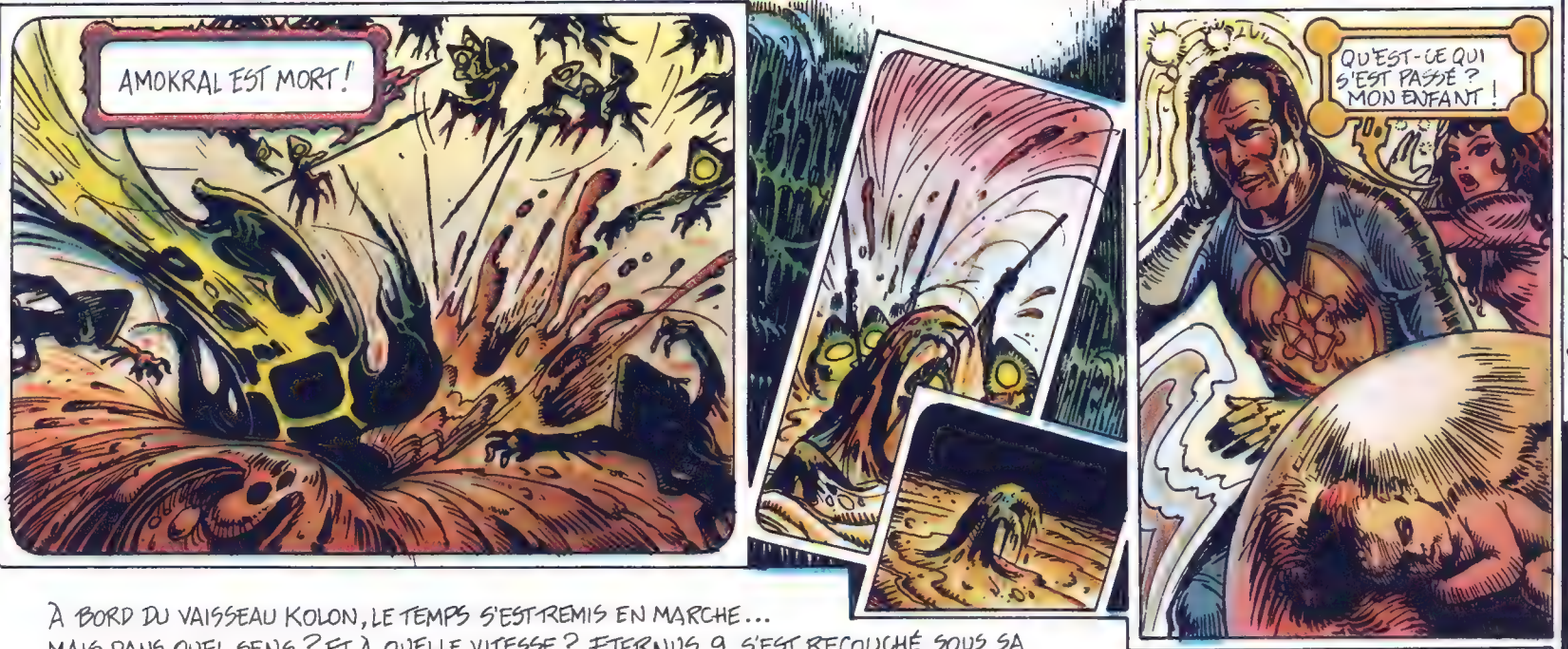

À BORD DU VAISSEAU KOLON, LE TEMPS S'EST REMIS EN MARCHE... MAIS DANS QUEL SENS ? ET À QUELLE VITESSE ? ETERNUS 9 S'EST RECOUCHÉ SOUS SA BULLE-BERCEAU, COMME S'IL N'EN ÉTAIT JAMAIS SORTI... SES PARENTS, ARIANE ET HENRI, NE COMPRENNENT RIEN À LA FANTASTIQUE AVENTURE DONT LEUR BÉBÉ A ÉTÉ, EST ET SERA LE HÉROS : ILS SONT SEULEMENT HEUREUX DE LE RETROUVER COMME EUX, APPAREMMENT SAIN ET SAUF COMME SI RIEN NE S'ÉTAIT PASSÉ, COMME SI RIEN NE SE PASSAIT, COMME SI RIEN NE DEVAIT SE PASSER...

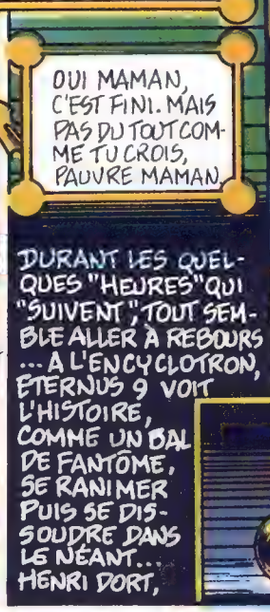

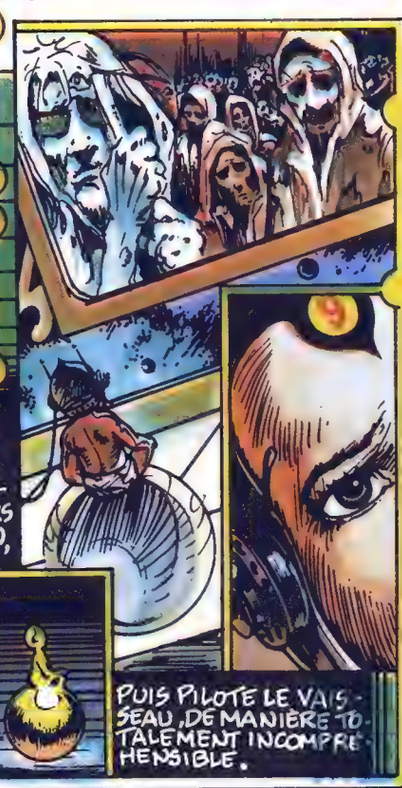

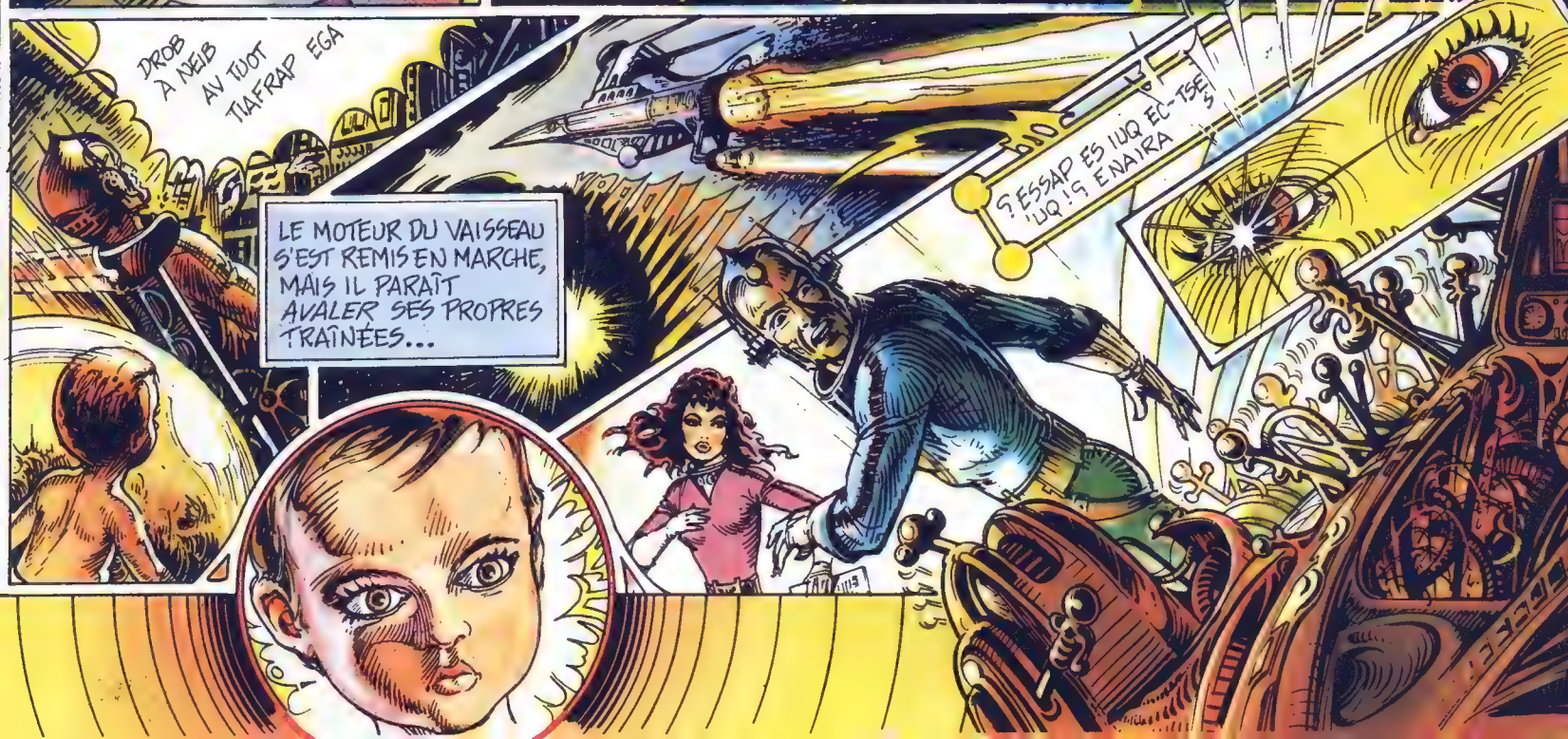

... FOUDROYÉ PAR LA VITESSE DE CE TEMPS POUR LUI INCONNU ; ET SES PARENTS VIEILLISSENT, VIEILLISSENT...
... POUR LES PASSAGERS DU VAISSEAU : EN QUELQUES INSTANTS, ETERNUS 9 GRANDIT, MÛRIT ET MEURT...
... LE TEMPS SE REMET À ACCÉLÉRER...
... LE KOLON JAILLIT DU PHARE...
... D'UN CARILLON GIGANTESQUE...
... DANS LE FRACAS
HENRI, MON AMOUR, QU'EST-CE QUI SE PASSE ? JE ME SENS SI FATIGUÉE...
ARIANE ! ARIANE ! QU'EST-CE QUI T'ARRIVE ? HORREUR !
SANG !
DOING !
DING !
DING !

ARIANE COLOMB SEMBLE MAINTENANT UNE TRÈS, TRÈS VIEILLE FEMME... "MON ENFANT ! MON ENFANT !"

HENRI COLOMB PARAÎT UN GRAND VIEILLARD... "ARIANE ! IL EST... IL EST MORT ! ET NOUS..."

AVEC DES GESTES INFINIMENT LENTS ET LAS, ARIANE ET HENRI...

..ÉTREIGNENT UNE DERNIÈRE FOIS LE CORPS SANS VIE, ET...

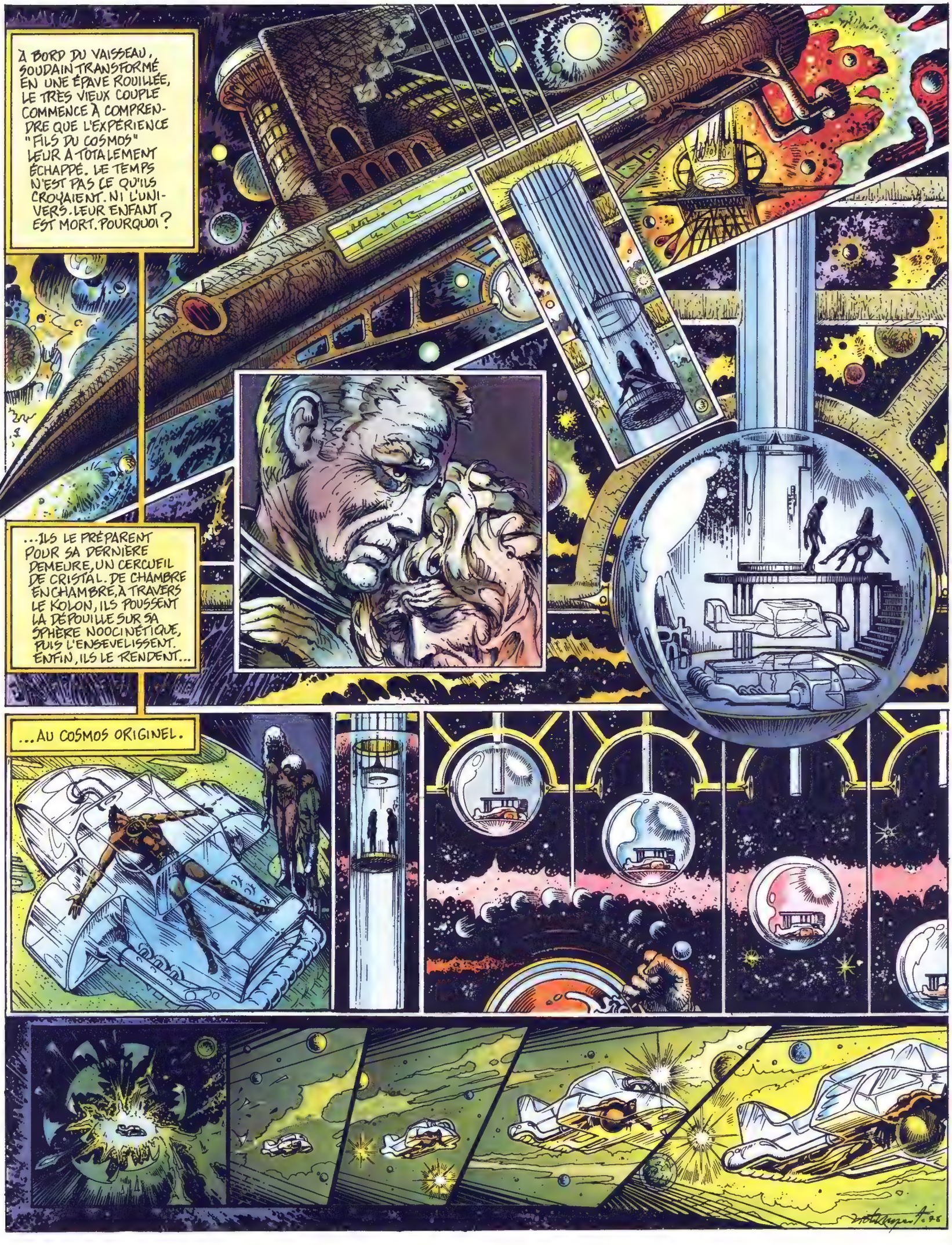
À BORD DU VAISSEAU, SOUDAIN TRANSFORMÉ EN UNE ÉPAVE ROUILLÉE, LE TRÈS VIEUX COUPLE COMMENCE À COMPRENDRE QUE L'EXPÉRIENCE "FILS DU COSMOS" LEUR A TOTALEMENT ÉCHAPPÉ. LE TEMPS N'EST PAS CE QU'ILS CROYAIENT. NI L'UNIVERS. LEUR ENFANT EST MORT. POURQUOI ?
...ILS LE PRÉPARENT POUR SA DERNIÈRE DEMEURE, UN CERCUEIL DE CRISTAL. DE CHAMBRE EN CHAMBRE, À TRAVERS LE KOLON, ILS POUSSENT LA DÉPOUILLE SUR SA SPHÈRE NOOCINÉTIQUE, PUIS L'ENSEVELISSENT. ENFIN, ILS LE RENDENT...
...AU COSMOS ORIGINEL.

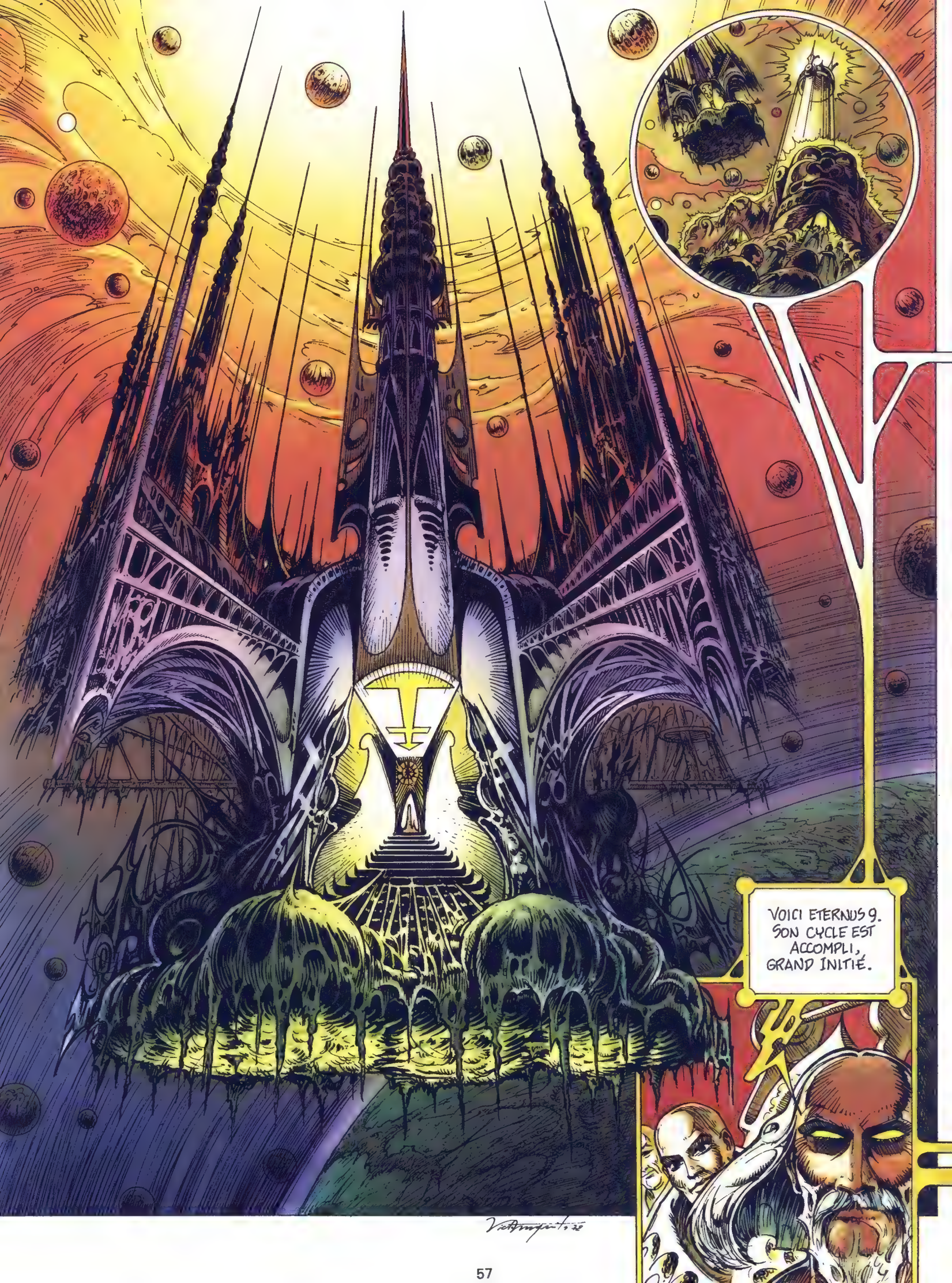
VOICI ETERNUS 9. SON CYCLE EST ACCOMPLI, GRAND INITIÉ.

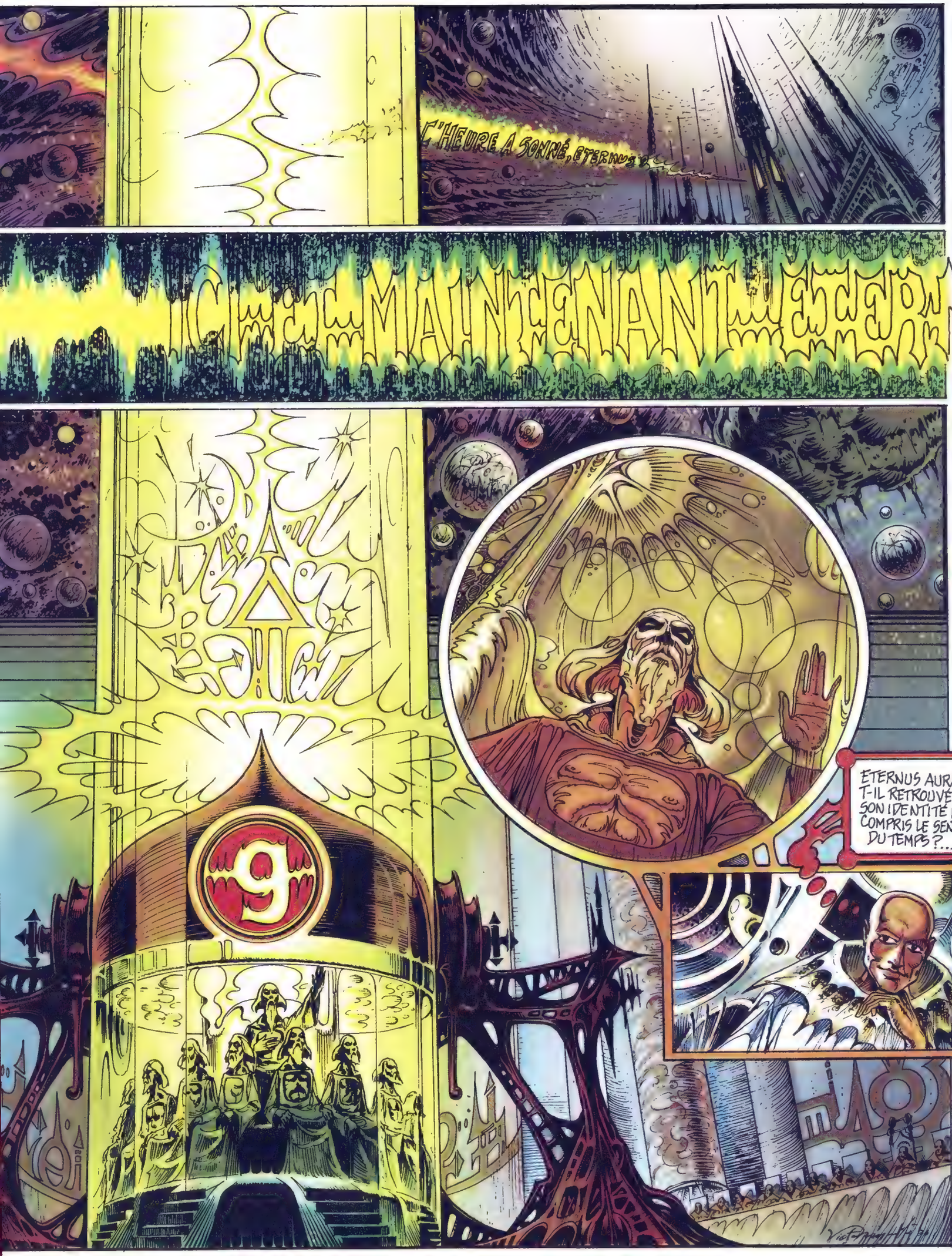
L'HEURE A SONNÉ, ÉTERNUS !...
C'EST MAINTENANT OU JAMAIS !
9
ÉTERNUS AURA-T-IL RETROUVÉ SON IDENTITÉ ET COMPRIS LE SENS DU TEMPS ?...

L'HEURE A SONNÉ, ÉTERNUS !
TU VIENS DE REJAILLIR DU NÉANT POUR ACCOMPLIR TON DESTIN !
CE QUE TU VEUX, TU LE PEUX !

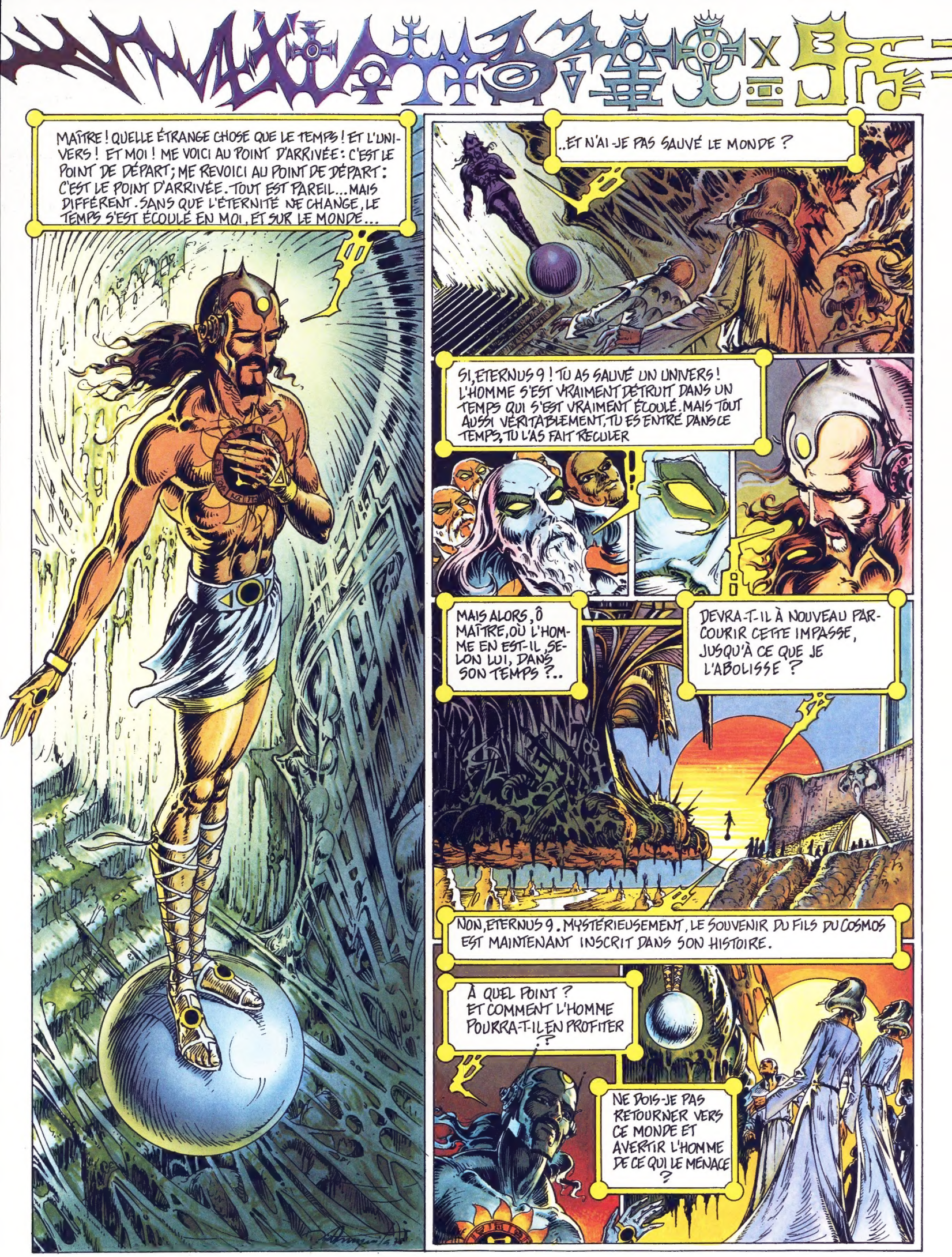
MAÎTRE ! QUELLE ÉTRANGE CHOSE QUE LE TEMPS ! ET L'UNIVERS ! ET MOI ! ME VOICI AU POINT D'ARRIVÉE : C'EST LE POINT DE DÉPART ; ME REVOICI AU POINT DE DÉPART : C'EST LE POINT D'ARRIVÉE. TOUT EST PAREIL... MAIS DIFFÉRENT. SANS QUE L'ÉTERNITÉ NE CHANGE, LE TEMPS S'EST ÉCOULÉ EN MOI, ET SUR LE MONDE...
..ET N'AI-JE PAS SAUVÉ LE MONDE ?
OUI, ETERNUS 9 ! TU AS SAUVÉ UN UNIVERS ! L'HOMME S'EST VRAIMENT DÉTRUIT DANS UN TEMPS QUI S'EST VRAIMENT ÉCOULÉ. MAIS TOUT AUSSI VÉRITABLEMENT, TU ES ENTRÉ DANS CE TEMPS, TU L'AS FAIT RECULER
MAIS ALORS, Ô MAÎTRE, OÙ L'HOMME EN EST-IL, SELON LUI, DANS SON TEMPS ?..
DEVRA-T-IL À NOUVEAU PARCOURIR CETTE IMPASSE, JUSQU'À CE QUE JE L'ABOLISSE ?
NON, ETERNUS 9. MYSTÉRIEUSEMENT, LE SOUVENIR DU FILS DU COSMOS EST MAINTENANT INSCRIT DANS SON HISTOIRE.
À QUEL POINT ? ET COMMENT L'HOMME POURRA-T-IL EN PROFITER ?
NE DOIS-JE PAS RETOURNER VERS CE MONDE ET AVERTIR L'HOMME DE CE QUI LE MENACE ?

J'ÉPROUVE UNE IMMENSE TENDRESSE POUR ARIANE ET HENRI, MES PARENTS DANS LE TEMPS...
ET TES ENFANTS POUR L'ÉTERNITÉ, ÉTERNUS 9 !
RETOURNE VERS EUX, ET INSPIRE LEUR NOUVELLE HISTOIRE !
Ô MAÎTRE ! JE ME RÉJOUIS DE LES RETROUVER, EUX ET TOUS CEUX QUI SONT AVANT EUX ET APRÈS EUX, SUR CETTE PLANÈTE DONT J'AI RENVERSÉ LA MORT, ET LA COURSE À LA MORT !
EUX N'EN SAVENT ENCORE RIEN, FILS DU COSMOS ; ILS SONT SI BÊTES !

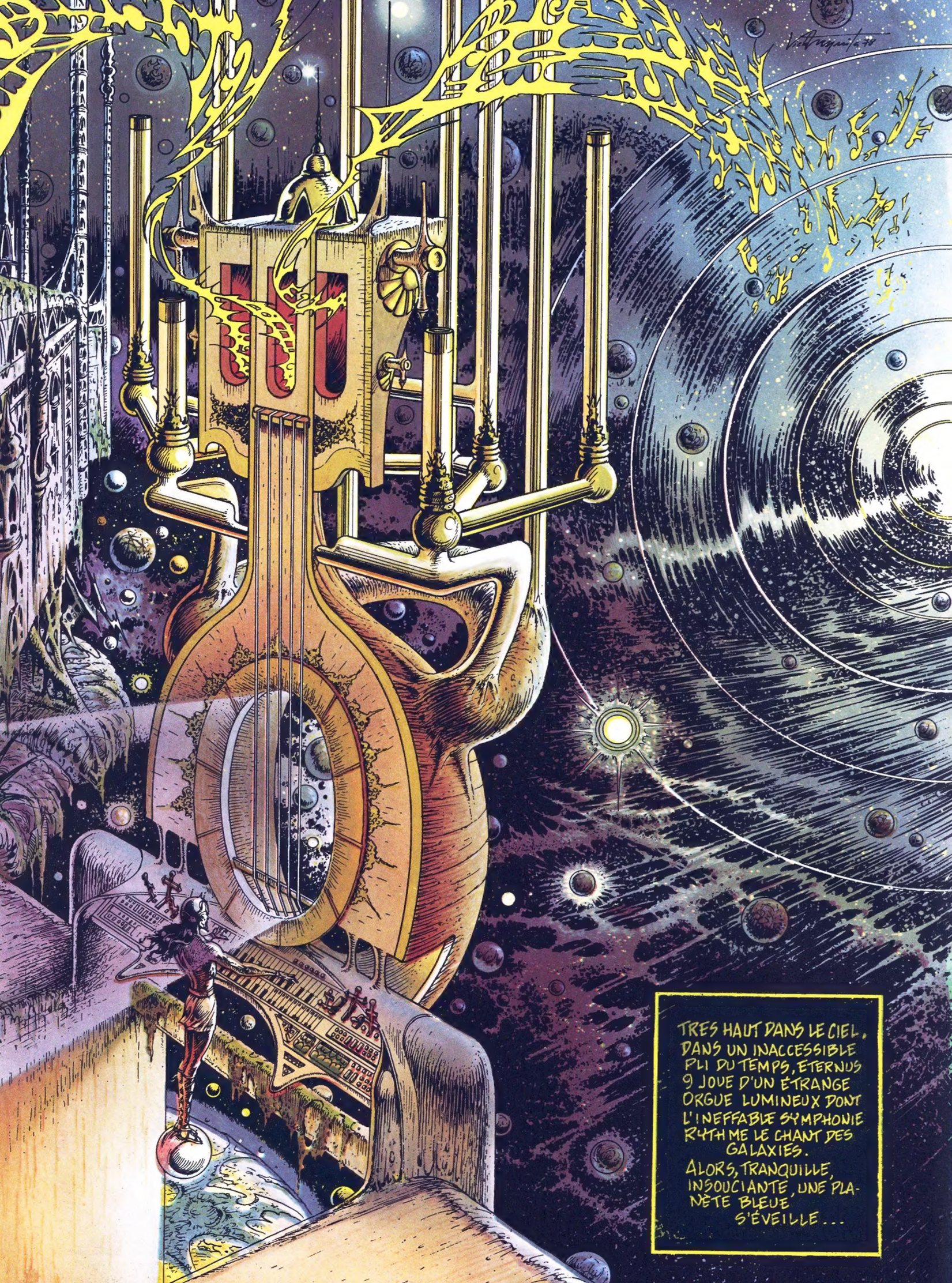
TRES HAUT DANS LE CIEL, DANS UN INACCESSIBLE PLI DU TEMPS, ETERNUS 9 JOUE D'UN ÉTRANGE ORGUE LUMINEUX DONT L'INEFFABLE SYMPHONIE RYTHME LE CHANT DES GALAXIES.
ALORS, TRANQUILLE, INSOUCIANTE, UNE PLANÈTE BLEUE S'ÉVEILLE...

ETERNUS 9
Le fils du Cosmos

Un voyage hallucinant comme un "trip" au LSD :
des visions prodigieuses, fabuleuses, mythologiques
qui s'imposent comme en paramnésie, inoubliables
et pourtant... une logique implacable
et, sur plusieurs vrais problèmes contemporains,
une lucidité perforante comme un rayon laser

mais aussi :
des personnages humains, attachants, sympathiques
bien réels comme vous et moi
qui rendent plus émouvante et plus troublante
(parce que plus crédible)
la stupéfiante destinée cosmique
d'Eternus 9, le héros étrange
qui naît au milieu de sa vie...

**Une BD d'un ton nouveau, contrasté, provocateur,
aux confins de la SF
(au dessin inspiré de Philippe Druillet)
et de l'hindouisme (ou du bouddhisme tantrique)
pour ceux qui n'ont pas peur d'une expérience corsée,
peut-être dévastatrice**

Si vous l'osez,
"shootez"-vous à l'Eternus 9

9 782803 604043